

Adecuación de Área donde será el Juzgado de Ejecución.

11/11/2010

- 1 Planos
- 2 Catálogo de Conceptos
- 3 Presupuestos (de tres empresas)
- 4 Oficio designación de Supervisor de Obra.
- 5 Dictamen de Adjudicación (Directa o por Licitación)
- 6 Oficio de Contrato y sus anexos
- 7 Contrato Original debidamente firmado y sellado.
- 8 Póliza de Fianza, (Anticipo 30% y Cumplimiento, Vicios Ocultos 10%)
- 9 Hoja de pago de Estimaciones
- 10 Anticipo
- 11 Estimaciones (Consta de factura, cheque, boleta de liquidación y generadores),
- 12 Dictamen Técnico
- 13 Oficio prorroga,
- 14 Oficio solicitando Prorroga (obra fuera del catálogos o trabajos extra)
- 15 Convenio Adicional al Contrato,
- 16 Póliza de Fianza,
- 17 Estimación (Una consta de factura, cheque, boleta de liquidación y generadores),
- 18 Acta de entrega-recepción de obra y
- 19 Bitácora.
- 20 Documentación varia (cotizaciones, orden de servicio, facturas)

Dirección de Servicios Generales.  
Elabora: Olympia Rufz Sánchez  
Revisa: L.I. E. Isaac Ríos Albarrán

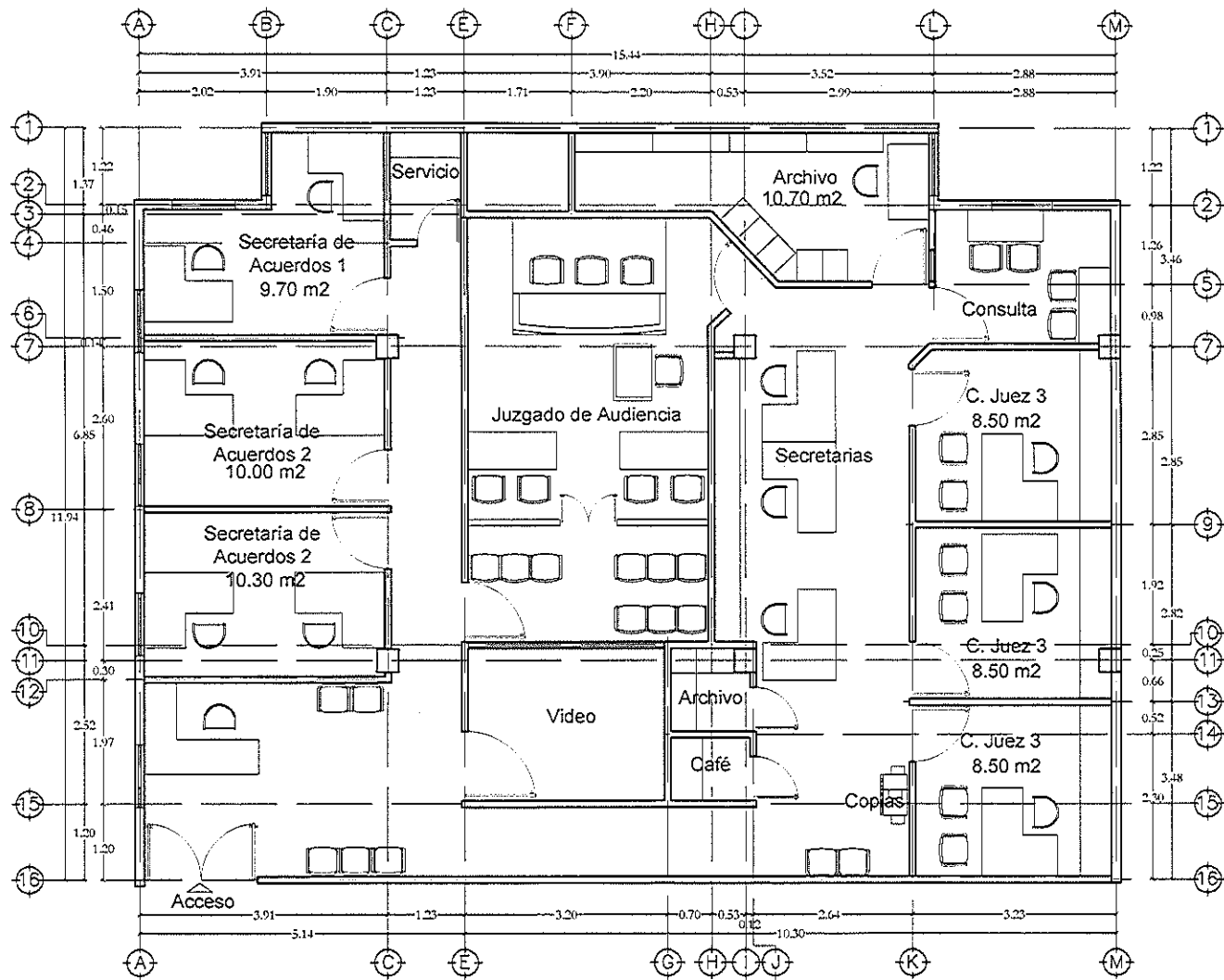

PLANTA ARQUITECTÓNICA

ESC: S/E

<p>PODER JUDICIAL DEL ESTADO DE SONORA</p>	
<p>OBJ: JUZGADO DE EJECUCIÓN</p>	
<p>Ubicación: HERMOSILLO, SONORA</p>	
<p>PRESIDENTE S.T.J. MAGDO, LIC. JUAN SEBASTIÁN SOTOMAYOR TORAY</p>	
<p>PLANO ARQUITECTÓNICO</p>	
<p>Sub. Construcción</p>	<p>Esc.: S/E</p>
<p>Fecha:</p>	<p>Abril 2013</p>
<p>en solo nivel</p>	<p>Dimensiones: metros</p>
<p>Elaborado por: ING. OSCAR AUGUSTO ORTEGÓN ING. MYRNA MORENO CHAVARRA</p>	<p>Clase: A2</p>
<p>Nombre del archivo: [Juzgado de Ejecución.dwg]</p>	



# Supremo Tribunal de Justicia del Estado

## Presupuesto para Juicios de Ejecución

**Contratista:**

**Ubicación:** Hermosillo Sonora

**Área de salón** 174.28 m2

No	CONCEPTO	UND	CANT	P.U	IMPORTE
STJ-DES-00	<b>Demoliciones y Desmantelamientos</b>				
STJ-DES-01	Demolición de muros de tablaroca para su retiro de material fuera de la obra. Incluye: material, herramienta, mano de obra y todo lo necesario para su correcta ejecución.	m2	70.46		-
STJ-DES-04	Retiro de ventana de aluminio con recuperación , incluye material mano de obra y todo lo necesario para su correcta instalación	pza.	2.00		-
STJ-DES-05	Retiro de puerta existente con recuperación incluye desmontar puerta, quietar bastidor, material y mano de obra y todo lo necesario para su correcta ejecución	pza.	5.00		-
				<b>Demoliciones y Desmantelamientos</b>	-
STJ-PRE-00	<b>Preliminares</b>				
STJ-PRE-01	Limpieza trazo y nivelación para desplante de muros de tablaroca incluye : material, mano de obra, madera para niveletas, herramienta, clavo , madera y todo lo necesario para su correcta ejecución.	m2	174.28		-
STJ-PRE-02	Suministro y reposición de plafón , incluye quitar y colocar el nuevo, material, mano de obra y todo lo necesario para su correcta instalación	pza.	25.00		-
STJ-PRE-03	Nivelación y colganteo de plafón existente antes de la demolición de muros de tablaroca, incluye material de colganteo, pernos, balazos, y demás materiales para su correcta instalación	m2	30.00		-
				<b>Preliminares</b>	-
STJ-ACB-00	<b>Albañilería Acabados</b>				
STJ-ACB-01	Suministro y colocación de aplanado de yeso de 2.5 cm. Pulido a plomo y regla muestreado nivelado en muros interiores (hasta una altura de 2.60 m) incluye: material, mano de obra, andamios, herramienta y todo lo necesario para su correcta instalación.	m2	15.00		-
STJ-ACB-02	Suministro y colocación de muro a base de tabla roca de ½" armado a base de postearla y canales de 2 ½", tornillo hasta altura de 3.10, anclado a piso mediante taquete de plástico para sobreponer, y sellado en las juntas con perfacinta, ready-mix, acabado lijado para recibir acabado final. Incluye material y mano de obra, cortes a 45 grados, andamios, escalera acarreo elevación y todo lo necesario para su correcta ejecución	m2	186.73		-
STJ-ACB-03	Suministro y colocación de aislamiento contra en ruido en plafón y muros de tabla roca con termófono color verde incluye sujeción del termófono, material mano de obra y todo lo necesario para su correcta instalación.	m2	84.29	\$	-



# Supremo Tribunal de Justicia del Estado

## Presupuesto para Juicios de Ejecución

Contratista:

Ubicación: Hermosillo Sonora

Área de salón 174.28 m2

No	CONCEPTO	UND	CANT	P.U	IMPORTE
STJ-ACB-04	Suministro y colocación de Angulo de amarre de 1 1/4" en perímetro de muro de tablaroca incluye material mano de obra, balazos, herramienta, andamios, escalera y todo lo necesario para su correcta ejecución.	ml	138.32		\$ -
STJ-ACB-06	Suministro y colocación de zoclo de hule de 7 cm. De ancho pegado con Resistol 5 mil incluye material mano de obra y todo lo necesario para su correcta instalación.	ml	193.00		\$ -
STJ-ACB-07	Suministro y colocación de esquíneros a una altura de 1.6 mts. Incluye material mano de obra y todo lo necesario para su correcta instalación.	ml	4.50		\$ -
<b>Albañilería Acabados</b>					-
STJ-CARP-00	<b>Carpintería</b>				
STJ-CARP-01	Rehabilitación de puertas existentes, acabado maqueado color vino. Incluye: vistas de madera MDF de 2 1/8", retorno de 30x40 cm., dos bisagras de libro de 3" cromadas, chapa bola con llave cromada, material y mano de obra, herramienta, retiro e instalación en el lugar asignado y todo lo necesario para su correcta instalación.	pza.	5.00		-
STJ-CARP-02	Suministro y fabricación de puerta de madera P-1 de 0.90x2.10 mts de tambor en dos hojas para cuarto de blancos, fabricado con estructura de madera de alder 1x1x1/4" enchapado con MDF 1/4" y bastidor de madera de MDF de 3/4", acabado maqueado color vino. Incluye: vistas de madera MDF de 2 1/8", retorno de 30x40 cm., dos bisagras de libro de 3" cromadas, chapa bola y chapa de seguridad con llaves cromada, material y mano de obra, herramienta y todo lo necesario para su correcta instalación.	pza	2.00		-
STJ-CARP-03	Suministro y fabricación de puerta de madera P-2 de 0.80x2.10 mts de tambor en dos hojas para cuarto de blancos, fabricado con estructura de madera de alder 1x1x1/4" enchapado con MDF 1/4" y bastidor de madera de MDF de 3/4", acabado maqueado color vino. Incluye: vistas de madera MDF de 2 1/8", retorno de 30x40 cm., dos bisagras de libro de 3" cromadas, chapa bola y chapa de seguridad con llaves cromada, material y mano de obra, herramienta y todo lo necesario para su correcta instalación.	pza	1.00		-



# Supremo Tribunal de Justicia del Estado

## Presupuesto para Juicios de Ejecución

**Contratista:**

**Ubicación:** Hermosillo Sonora

**Área de salón** 174.28 m2

No	CONCEPTO	UND	CANT	P.U	IMPORTE
STJ-CARP-04	Suministro y fabricación de puerta de madera P-3 en audio y video de 1.10x2.10 mts de tambor en dos hojas para cuarto de blancos , fabricado con estructura de madera de alder 1x1x1/4" enchapado con MDF 1/4"y bastidor de madera de MDF de 3/4", acabado maqueado color vino. Incluye: vistas de madera MDF de 2 1/8", dos bisagras de libro de 3" cromadas, chapa bola y chapa de seguridad con llaves cromada, material y mano de obra , herramienta y todo lo necesario para su correcta instalación.	pza	1.00		-
STJ-CARP-05	Suministro y fabricación de puerta de madera P4 de 0.90x2.1 mts de tambor, fabricado con estructura de madera de alder 1x1x1/4" enchapado con MDF 1/4"y bastidor de madera de MDF de 3/4", acabado maqueado color vino. dividido en dos secciones para archivo, Incluye: vistas de madera MDF de 2 1/8", retorno de 30x40 cm., dos bisagras de libro de 3" cromadas, chapa bola con llave cromada, repisa de madera de 80 cm. según plano adosado en puerta parte inferior, material y mano de obra , herramienta y todo lo necesario para su correcta instalación.	pza	1.00		-
STJ-CARP-06	Suministro y fabricación de puerta de madera P-5 de 0.70x2.10 mts de tambor en dos hojas para cuarto de blancos , fabricado con estructura de madera de alder 1x1x1/4" enchapado con MDF 1/4"y bastidor de madera de MDF de 3/4", acabado maqueado color vino. Incluye: vistas de madera MDF de 2 1/8", retorno de 30x40 cm, dos bisagras de libro de 3" cromadas, chapa bola y chapa de seguridad con llaves cromada, material y mano de obra , herramienta y todo lo necesario para su correcta instalación.	pza	3.00		-
STJ-CARP-07	Suministro y fabricación de puerta de madera P-6 en audio y video de 1.00x2.10 mts de tambor en dos hojas para cuarto de blancos , fabricado con estructura de madera de alder 1x1x1/4" enchapado con MDF 1/4"y bastidor de madera de MDF de 3/4", acabado maqueado color vino. Incluye: vistas de madera MDF de 2 1/8", dos bisagras de libro de 3" cromadas, chapa bola y chapa de seguridad con llaves cromada, material y mano de obra , herramienta y todo lo necesario para su correcta instalación.	pza	1.00		-
STJ-CARP-08	Mueble de cocineta para área de 1.3 de Long. Completo barra y alacena Con madera pino y MDF ver detalle de plano incluye material mano de obra y todo lo necesario para su correcta instalación	pza.	1.00		-
STJ-ALM-00	Aluminio y vidrio			Carpintería	-



# Supremo Tribunal de Justicia del Estado

## Presupuesto para Juicios de Ejecución

**Contratista:**

**Ubicación:** Hermosillo Sonora

**Área de salón** 174.28 m2

No	CONCEPTO	UND	CANT	P.U	IMPORTE
STJ-ALM-01	Suministro y colocación de ventana de 3.00 mts x 1.10 mts, pza con un corredizo y dos fijos, con aluminio anodizado natural , cristal de 6 mm transparente y todo lo necesario para su correcta instalación.	pza	1.00		-
STJ-ALM-02	Instalación de fijo de ventana V-2 de 1.10x1.20 mts. pza. proporcionada por el STJ incluye instalación mano de obra y todo lo necesario para su correcta instalación	pza.	1.00		-
STJ-ALM-03	Suministro y colocación de fijo V-1 de 1.1 mts x 1.10 mts, pza aluminio anodizado natural , cristal de 3 mm transparente y todo lo necesario para su correcta instalación.	pza	1.00		-
STJ-ALM-04	Suministro y colocación de fijo V-3 de 1.1 mts x 0.80 mts, pza aluminio anodizado natural , cristal de 3 mm transparente y todo lo necesario para su correcta instalación.	pza	1.00		-
STJ-ALM-05	Suministro y colocación de fijo V-4 de 1.1 mts x 0.3}0 mts, pza aluminio anodizado natural , cristal de 3 mm transparente y todo lo necesario para su correcta instalación.	pza	1.00		-
<b>Aluminio y vidrio</b>					-
<b>Instalación Eléctrica</b>					
<b>Alumbrado</b>					
STJ-IEAL-00					
STJ-IEAL-02	Suministro y colocación de salida para centro de lámparas Estándar con tubería de 1/2" conduit sin rosca, registro de caja gal. tipo octogonal con tapa, cable THW 600V. 90 DEL TIPO LS marca indiana CAL. 2 #12 Y 1 #14, juego de perfil y abrazadera unicanal según requiera, incluye material, mano de obra, accesorios y todo lo necesario para su correcta instalación.	SAL.	30.00		-
STJ-IEAL-03	Suministro y colocación de salida para lámparas de emergencia con tubería de 1/2" conduit sin rosca, registro de caja galv. tipo octogonal con tapa, cable THW 600V. 90 DEL TIPO LS marca indiana CAL. 2 #12 Y 1 #14, juego de perfil y abrazadera unicanal según requiera, incluye material, mano de obra, accesorios y todo lo necesario para su correcta instalación.	SAL.	4.00		-
STJ-IEAL-04	Suministro y colocación de salida para apagador con tubería de 1/2" conduit sin rosca, registro de caja galv. tipo octogonal con tapa, cable THW 600V. 90 DEL TIPO LS marca indiana CAL. 2 #12 Y 1 #14, juego de perfil y abrazadera unicanal según requiera apagador marca arrow Hart CAT. DEC 1201 , incluye material, mano de obra, accesorios y todo lo necesario para su correcta instalación.	SAL.	16.00		-
STJ-IEAL-05	Reubicación de lámparas existentes, incluye: desmontaje, montaje, cambio de balastos y focos y acrílicos , material mano de obra y todo lo necesario para su correcta instalación.	pza	17.00		-



# Supremo Tribunal de Justicia del Estado

## Presupuesto para Juicios de Ejecución

**Contratista:**

**Ubicación:** Hermosillo Sonora

**Área de salón** 174.28 m2

No	CONCEPTO	UND	CANT	P.U	IMPORTE
STJ-IEAL-06	Suministro y colocación de luminaria marca HUBBELL, para empotrar en plafón reticular, con tres lámparas fluorescentes de 32 W, T8, 127 V, catalogo No. JT824-332-GFS-A12-EB8120, incluye tubo metálico flexible de 16mm, terminal recta y/o curvo para la interconexión de luminaria a registro próximo.	pza	6.00		-
STJ-IEAL-07	Suministro y colocación de lámpara de emergencia marca Toro CAT TA126PB: con cola de conexiones a base de flexible metálico conectores contactos y clavijas caja de registro tipo FS C/tapa . incluye material, mano de obra accesorios y todo lo necesario para su correcta instalación.	pza.	4.00		-
STJ-IEAL-08	Suministro y colocación de lámpara para empotrar en plafones en blancos marca Geriel con una lámpara fluorescente de 26 W marca GRIEL o similar CAT HN8065/1 con cola de conexión, caja de registro del tipo FS C/tapa y sujeción, incluye material , mano de obra y todo lo necesario para su correcta instalación.	pza.	7.00		-
STJ-IECT-00	<b>Oficina contactos normales y regulados</b>				
STJ-IECT-01	Suministro y colocación de salida para contacto doble con tubería de 1/2" conduit sin rosca, registro de caja galv. tipo octogonal con tapa, cable THW 600V. 90 DEL TIPO LS marca Indiana CAL. 2 #10 Y 1 #12, juego de perfil y abrazadera unicanal según requiera contacto doble marca Arrow CAT 5250-M con tapa color marfil , incluye material, mano de obra, accesorios y todo lo necesario para su correcta instalación.	SAL.	28.00		-
STJ-IECT-02	Suministro y colocación de salida adicional para contacto doble a 20 cm. del contacto con tubería de 1/2" conduit sin rosca, registro de caja galv. tipo octogonal con tapa, cable THW 600V. 90 DEL TIPO LS marca Indiana CAL. 2 #10 Y 1 #12, juego de perfil y abrazadera unicanal según requiera contacto doble marca Arrow CAT 5250-M con tapa color marfil , incluye material, mano de obra, accesorios y todo lo necesario para su correcta instalación.	sal	17.00		-
STJ-IECT-03	Suministro y colocación de salida para contacto regulado doble polarizado color naranja completo con tubería de 1/2" conduit sin rosca, registro de caja galv. tipo octogonal con tapa, cable THW 600V. 90 DEL TIPO LS marca Indiana CAL. 2 #10 Y 1 #12, juego de perfil y abrazadera unicanal según requiera contacto doble marca Arrow CAT IG 5262 color naranja con tapa color naranja, incluye material, mano de obra, accesorios y todo lo necesario para su correcta instalación.	sal	34.00		-



# Supremo Tribunal de Justicia del Estado

## Presupuesto para Juicios de Ejecución

**Contratista:**

**Ubicación:** Hermosillo Sonora

**Área de salón** 174.28 m2

No	CONCEPTO	UND	CANT	P.U	IMPORTE
STJ-IE04-00	<b>Voz y Datos</b>				
STJ-IE04-01	Suministro e instalación de charola para portar cable de 8 " de ancho paso 6 marca Cross Line o similar, incluye: Material, mano de obra, charola, accesorios, Herrajes, Soportaría, Herramienta y todo lo necesario para su correcta instalación.	ml	20.50		-
STJ-IE04-03	Suministro e instalación de salida para tubería vacía para voz y datos desde la charola porta cable hasta disparo en la pared incluye: material, mano de obra, tubería para canalización pared delgada de 3/4" , coplees, conectores, soportaría y todas las herramientas para su correcta instalación.	sal	37.00		-
				<b>Voz y Datos</b>	-
STJ-PIN-00	<b>Pintura y Acabados</b>				
STJ-PIN-01	Suministro y colocación de pintura marca Osel color alabaste calidad plata o similar clave 5390W en muros de tablaroca, plafones de tabla roca y muros en de yeso y aplanado de mortero cemento cal arena , será aplicado a dos manos sobre una base de sellador y dos manos de aplicación de pintura marca Osel Incluye: Material, mano de obra, herramienta y todo lo necesario para su correcta instalación.	m2	560.58		-
				<b>Pintura y Acabados</b>	-
STJ-AAD-00	<b>Aire Acondicionado y Ductos</b>				
STJ-AAD-03-1	Reubicación de difusor existente incluye: quitar, pintar, colocar, material y mano de obra y todo lo necesario para su correcta instalación.	pza	7.00		-
STJ-AAD-03-2	Suministro y colocación de difusor incluye material y mano de obra y todo lo necesario para su correcta instalación.	pza	1.00		-
STJ-AAD-04-0	Suministro e instalación de Ducto flexible con barra de calor de 1 pulg. el precio incluye material, mano de obra, herramienta y todo lo necesario para su correcta instalación.				
STJ-AAD-04-1	Ducto flexible diámetro 6"	mts	12.00		-
STJ-AAD-04-2	Ducto flexible diámetro 8"	mts	28.00		-
STJ-AAD-04-3	Ducto flexible diámetro 16"	mts	25.00		-
				<b>Aire Acondicionado y Ductos</b>	-
STJ-VA-00	<b>Varios</b>				
STJ-VA-01	Limpieza durante el proceso de la obra, incluye limpieza continua durante el proceso de la obra. Incluye acarreo, herramienta y todo lo necesario para su correcta instalación	m2	184.14		-
STJ-VA-02	Limpieza de elementos vidriados incluye: jabón detergente, estopa, material y mano de obra y todo lo necesario para su correcta instalación.	m2	184.14		-
				<b>Varios</b>	-





# Supremo Tribunal de Justicia del Estado

## Presupuesto para Juicios de Ejecución

**Contratista:**

**Ubicación:** Hermosillo Sonora

**Área de salón** 174.28 m2

No	CONCEPTO	UND	CANT	P.U	IMPORTE
Resumen					
STJ-DES-00	Demoliciones y Desmantelamientos				-
STJ-PRE-00	Preliminares				-
STJ-ACB-00	Albañilería Acabados				-
STJ-CARP-00	Carpintería				-
STJ-ALM-00	Aluminio y vidrio				-
STJ-IE00-00	Instalación Eléctrica				-
STJ-IE04-00	Voz y Datos				-
STJ-PIN-00	Pintura y Acabados				-
STJ-AAD-00	Aire Acondicionado y Ductos				-
STJ-VA-00	Varios				-
				<b>Importe total</b>	-

No incluye : equipo de audio y video

(Son : .....49/100 M.N)

Ing. César Augusto Ore Girón  
Departamento Infraestructura STJ



# Supremo Tribunal de Justicia del Estado

## Presupuesto para Juicios de Ejecución

Contratista:

Ubicación: Hermosillo Sonora

Área de salón 174.28 m2

No	CONCEPTO	UND	CANT	P.U	IMPORTE
STJ-DES-00	<b>Demoliciones y Desmantelamientos</b>				
STJ-DES-01	Demolición de muros de tablaroca para su retiro de material fuera de la obra. Incluye: material, herramienta, mano de obra y todo lo necesario para su correcta ejecución.	m2	70.46	55.26	3,893.34
STJ-DES-04	Retiro de ventana de aluminio con recuperación , incluye material mano de obra y todo lo necesario para su correcta instalación	pza.	2.00	60.50	121.00
STJ-DES-05	Retiro de puerta existente con recuperación incluye desmontar puerta, quietar bastidor, material y mano de obra y todo lo necesario para su correcta ejecución	pza.	5.00	67.73	338.65
				<b>Demoliciones y Desmantelamientos</b>	<b>4,352.99</b>
STJ-PRE-00	<b>Preliminares</b>				
STJ-PRE-01	Limpieza trazo y nivelación para desplante de muros de tablaroca incluye : material, mano de obra, madera para niveletas, herramienta, clavo , madera y todo lo necesario para su correcta ejecución.	m2	174.28	8.15	1,420.38
STJ-PRE-02	Suministro y reposición de plafón , incluye quitar y colocar el nuevo, material, mano de obra y todo lo necesario para su correcta instalación	pza.	25.00	85.00	2,125.00
STJ-PRE-03	Nivelación y colganteo de plafón existente antes de la demolición de muros de tablaroca, incluye material de colganteo, pernos, balazos, y demás materiales para su correcta instalación	m2	30.00	45.50	1,365.00
				<b>Preliminares</b>	<b>4,910.38</b>
STJ-ACB-00	<b>Albañilería Acabados</b>				
STJ-ACB-01	Suministro y colocación de aplanado de yeso de 2.5 cm. Pulido a plomo y regla muestreado nivelado en muros interiores (hasta una altura de 2.60 m) incluye: material, mano de obra, andamios, herramienta y todo lo necesario para su correcta instalación.	m2	15.00	178.90	5,467.18
STJ-ACB-02	Suministro y colocación de muro a base de tabla roca de ½" armado a base de postearía y canales de 2 ½", tornillo hasta altura de 3.10, anclado a piso mediante taquete de plástico para sobreponer, y sellado en las juntas con perfacinta, ready-mix, acabado lijado para recibir acabado final. Incluye material y mano de obra, cortes a 45 grados, andamios, escalera acarreo elevación y todo lo necesario para su correcta ejecución	m2	186.73	270.00	50,417.64
STJ-ACB-03	Suministro y colocación de aislamiento contra en ruido en plafón y muros de tabla roca con termófono color verde incluye sujeción del termófono, material mano de obra y todo lo necesario para su correcta instalación.	m2	84.29	\$ 120.50	\$ 10,157.03



# Supremo Tribunal de Justicia del Estado

## Presupuesto para Juicios de Ejecución

**Contratista:**

**Ubicación:** Hermosillo Sonora

**Área de salón** 174.28 m2

No	CONCEPTO	UND	CANT	P.U	IMPORTE
STJ-ACB-04	Suministro y colocación de Angulo de amarre de 1 1/4" en perímetro de muro de tablaroca incluye material mano de obra, balazos, herramienta, andamios, escalera y todo lo necesario para su correcta ejecución.	ml	138.32	60.00	\$ 8,299.20
STJ-ACB-06	Suministro y colocación de zoclo de hule de 7 cm. De ancho pegado con Resistol 5 mil incluye material mano de obra y todo lo necesario para su correcta instalación.	mi	193.00	33.59	\$ 6,482.87
STJ-ACB-07	Suministro y colocación de esquineros a una altura de 1.6 mts. Incluye material mano de obra y todo lo necesario para su correcta instalación.	ml	4.50	35.80	\$ 161.10
<b>Albañilería Acabados</b>					80,985.02
STJ-CARP-00	<b>Carpintería</b>				
STJ-CARP-01	Rehabilitación de puertas existentes, acabado maqueado color vino. Incluye: vistas de madera MDF de 2 1/8", retorno de 30x40 cm., dos bisagras de libro de 3" cromadas, chapa bola con llave cromada, material y mano de obra, herramienta, retiro e instalación en el lugar asignado y todo lo necesario para su correcta instalación.	pza.	5.00	1,800.00	9,000.00
STJ-CARP-02	Suministro y fabricación de puerta de madera P-1 de 0.90x2.10 mts de tambor en dos hojas para cuarto de blancos, fabricado con estructura de madera de alder 1x1x1/4" enchapado con MDF 1/4" y bastidor de madera de MDF de 3/4", acabado maqueado color vino. Incluye: vistas de madera MDF de 2 1/8", retorno de 30x40 cm., dos bisagras de libro de 3" cromadas, chapa bola y chapa de seguridad con llaves cromada, material y mano de obra, herramienta y todo lo necesario para su correcta instalación.	pza	2.00	3,800.00	7,600.00
STJ-CARP-03	Suministro y fabricación de puerta de madera P-2 de 0.80x2.10 mts de tambor en dos hojas para cuarto de blancos, fabricado con estructura de madera de alder 1x1x1/4" enchapado con MDF 1/4" y bastidor de madera de MDF de 3/4", acabado maqueado color vino. Incluye: vistas de madera MDF de 2 1/8", retorno de 30x40 cm., dos bisagras de libro de 3" cromadas, chapa bola y chapa de seguridad con llaves cromada, material y mano de obra, herramienta y todo lo necesario para su correcta instalación.	pza	1.00	3,800.00	3,800.00



# Supremo Tribunal de Justicia del Estado

## Presupuesto para Juicios de Ejecución

**Contratista:**

**Ubicación:** Hermosillo Sonora

**Área de salón** 174.28 m2

No	CONCEPTO	UND	CANT	P.U	IMPORTE
STJ-CARP-04	Suministro y fabricación de puerta de madera P-3 en audio y video de 1.10x2.10 mts de tambor en dos hojas para cuarto de blancos , fabricado con estructura de madera de alder 1x1x1/4" enchapado con MDF 1/4"y bastidor de madera de MDF de 3/4", acabado maqueado color vino. Incluye: vistas de madera MDF de 2 1/8", dos bisagras de libro de 3" cromadas, chapa bola y chapa de seguridad con llaves cromada, material y mano de obra , herramienta y todo lo necesario para su correcta instalación.	pza	1.00	3,800.00	3,800.00
STJ-CARP-05	Suministro y fabricación de puerta de madera P4 de 0.90x2.1 mts de tambor, fabricado con estructura de madera de alder 1x1x1/4" enchapado con MDF 1/4"y bastidor de madera de MDF de 3/4", acabado maqueado color vino. dividido en dos secciones para archivo, Incluye: vistas de madera MDF de 2 1/8", retorno de 30x40 cm., dos bisagras de libro de 3" cromadas, chapa bola con llave cromada, repisa de madera de 80 cm. según plano adosado en puerta parte inferior, material y mano de obra , herramienta y todo lo necesario para su correcta instalación.	pza	1.00	3,800.00	3,800.00
STJ-CARP-06	Suministro y fabricación de puerta de madera P-5 de 0.70x2.10 mts de tambor en dos hojas para cuarto de blancos , fabricado con estructura de madera de alder 1x1x1/4" enchapado con MDF 1/4"y bastidor de madera de MDF de 3/4", acabado maqueado color vino. Incluye: vistas de madera MDF de 2 1/8", retorno de 30x40 cm, dos bisagras de libro de 3" cromadas, chapa bola y chapa de seguridad con llaves cromada, material y mano de obra , herramienta y todo lo necesario para su correcta instalación.	pza	3.00	3,800.00	11,400.00
STJ-CARP-07	Suministro y fabricación de puerta de madera P-6 en audio y video de 1.00x2.10 mts de tambor en dos hojas para cuarto de blancos , fabricado con estructura de madera de alder 1x1x1/4" enchapado con MDF 1/4"y bastidor de madera de MDF de 3/4", acabado maqueado color vino. Incluye: vistas de madera MDF de 2 1/8", dos bisagras de libro de 3" cromadas, chapa bola y chapa de seguridad con llaves cromada, material y mano de obra , herramienta y todo lo necesario para su correcta instalación.	pza	1.00	3,800.00	3,800.00
STJ-CARP-08	Mueble de cocineta para área de 1.3 de Long. Completo barra y alacena Con madera pino y MDF ver detalle de plano incluye material mano de obra y todo lo necesario para su correcta instalación	pza.	1.00	4,500.00	4,500.00
				<b>Carpintería</b>	<b>47,700.00</b>
STJ-ALM-00	Aluminio y vidrio				



# Supremo Tribunal de Justicia del Estado

## Presupuesto para Juicios de Ejecución

Contratista:

Ubicación: Hermosillo Sonora

Área de salón 174.28 m2

No	CONCEPTO	UND	CANT	P.U	IMPORTE
STJ-ALM-01	Suministro y colocación de ventana de 3.00 mts x 1.10 mts, pza con un corredizo y dos fijos, con aluminio anodizado natural , cristal de 6 mm transparente y todo lo necesario para su correcta instalación.		1.00	3,900.00	3,900.00
STJ-ALM-02	Instalación de fijo de ventana V-2 de 1.10x1.20 mts. pza. proporcionada por el STJ incluye instalación mano de obra y todo lo necesario para su correcta instalación		1.00	550.00	550.00
STJ-ALM-03	Suministro y colocación de fijo V-1 de 1.1 mts x 1.10 mts, pza aluminio anodizado natural , cristal de 3 mm transparente y todo lo necesario para su correcta instalación.		1.00	950.00	950.00
STJ-ALM-04	Suministro y colocación de fijo V-3 de 1.1 mts x 0.80 mts, pza aluminio anodizado natural , cristal de 3 mm transparente y todo lo necesario para su correcta instalación.		1.00	850.00	850.00
STJ-ALM-05	Suministro y colocación de fijo V-4 de 1.1 mts x 0.3}0 mts, pza aluminio anodizado natural , cristal de 3 mm transparente y todo lo necesario para su correcta instalación.		1.00	650.00	650.00
				Aluminio y vidrio	6,900.00
	<b>Instalación Eléctrica</b>				
	<b>Alumbrado</b>				
STJ-IEAL-00					
STJ-IEAL-02	Suministro y colocación de salida para centro de lámparas Estándar con tubería de 1/2" conduit sin rosca, registro de caja gal. tipo octogonal con tapa, cable THW 600V. 90 DEL TIPO LS marca indiana CAL. 2 #12 Y 1 #14, juego de perfil y abrazadera unicanal según requiera, incluye material, mano de obra, accesorios y todo lo necesario para su correcta instalación.	SAL.	30.00	450.00	13,500.00
STJ-IEAL-03	Suministro y colocación de salida para lámparas de emergencia con tubería de 1/2" conduit sin rosca, registro de caja galv. tipo octogonal con tapa, cable THW 600V. 90 DEL TIPO LS marca indiana CAL. 2 #12 Y 1 #14, juego de perfil y abrazadera unicanal según requiera, incluye material, mano de obra, accesorios y todo lo necesario para su correcta instalación.	SAL.	4.00	450.00	1,800.00
STJ-IEAL-04	Suministro y colocación de salida para apagador con tubería de 1/2" conduit sin rosca, registro de caja galv. tipo octogonal con tapa, cable THW 600V. 90 DEL TIPO LS marca indiana CAL. 2 #12 Y 1 #14, juego de perfil y abrazadera unicanal según requiera apagador marca arrow Hart CAT. DEC 12O1 , incluye material, mano de obra, accesorios y todo lo necesario para su correcta instalación.	SAL.	16.00	384.92	6,158.72
STJ-IEAL-05	Reubicación de lámparas existentes, incluye: desmontaje, montaje, cambio de balastos y focos y acrílicos , material mano de obra y todo lo necesario para su correcta instalación.	pza	17.00	537.37	9,135.29



# Supremo Tribunal de Justicia del Estado

## Presupuesto para Juicios de Ejecución

**Contratista:**

**Ubicación:** Hermosillo Sonora

**Área de salón** 174.28 m2

No	CONCEPTO	UND	CANT	P.U	IMPORTE
STJ-IEAL-06	Suministro y colocación de luminaria marca HUBBELL, para empotrar en plafón reticular, con tres lámparas fluorescentes de 32 W, T8, 127 V, catalogo No. JT824-332-GFS-A12-EB8120, incluye tubo metálico flexible de 16mm, terminal recta y/o curvo para la interconexión de luminaria a registro próximo.	pza	6.00	1,250.00	7,500.00
STJ-IEAL-07	Suministro y colocación de lámpara de emergencia marca Toro CAT TA126PB: con cola de conexiones a base de flexible metálico conectores contactos y clavijas caja de registro tipo FS C/tapa . incluye material, mano de obra accesorios y todo lo necesario para su correcta instalación.	pza.	4.00	880.49	3,521.96
STJ-IEAL-08	Suministro y colocación de lámpara para empotrar en plafones en blancos marca Geriel con una lámpara fluorescente de 26 W marca GRIEL o similar CAT HN8065/I con cola de conexión, caja de registro del tipo FS C/tapa y sujeción, incluye material , mano de obra y todo lo necesario para su correcta instalación.	pza.	7.00	650.00	4,550.00
STJ-IECT-00	<b>Oficina contactos normales y regulados</b>				
STJ-IECT-01	Suministro y colocación de salida para contacto doble con tubería de 1/2" conduit sin rosca, registro de caja galv. tipo octogonal con tapa, cable THW 600V. 90 DEL TIPO LS marca indiana CAL. 2 #10 Y 1 #12, juego de perfil y abrazadera unicanal según requiera contacto doble marca Arrow CAT 5250-M con tapa color marfil , incluye material, mano de obra, accesorios y todo lo necesario para su correcta instalación.	SAL.	28.00	450.00	12,600.00
STJ-IECT-02	Suministro y colocación de salida adicional para contacto doble a 20 cm. del contacto con tubería de 1/2" conduit sin rosca, registro de caja galv. tipo octogonal con tapa, cable THW 600V. 90 DEL TIPO LS marca indiana CAL. 2 #10 Y 1 #12, juego de perfil y abrazadera unicanal según requiera contacto doble marca Arrow CAT 5250-M con tapa color marfil , incluye material, mano de obra, accesorios y todo lo necesario para su correcta instalación.	sal	17.00	110.00	1,870.00
STJ-IECT-03	Suministro y colocación de salida para contacto regulado doble polarizado color naranja completo con tubería de 1/2" conduit sin rosca, registro de caja galv. tipo octogonal con tapa, cable THW 600V. 90 DEL TIPO LS marca indiana CAL. 2 #10 Y 1 #12, juego de perfil y abrazadera unicanal según requiera contacto doble marca Arrow CAT IG 5262 color naranja con tapa color naranja, incluye material, mano de obra, accesorios y todo lo necesario para su correcta instalación.	sal	34.00	450.00	15,300.00

Instalación Eléctrica

**75,935.97**



# Supremo Tribunal de Justicia del Estado

## Presupuesto para Juicios de Ejecución

Contratista:

Ubicación: Hermosillo Sonora

Área de salón 174.28 m2

No	CONCEPTO	UND	CANT	P.U	IMPORTE
STJ-IE04-00	<b>Voz y Datos</b>				
STJ-IE04-01	Suministro e instalación de charola para portar cable de 8 " ml de ancho paso 6 marca Cross Line o similar, incluye: Material, mano de obra, charola, accesorios, Herrajes, Soportaría, Herramienta y todo lo necesario para su correcta instalación.		20.50	380.00	7,790.00
STJ-IE04-03	Suministro e instalación de salida para tubería vacía para voz y datos desde la charola porta cable hasta disparo en la pared incluye: material, mano de obra, tubería para canalización pared delgada de 3/4" , coplees, conectores, soportaría y todas las herramientas para su correcta instalación.	sal	37.00	150.00	5,550.00
<b>Voz y Datos</b>					<b>13,340.00</b>
STJ-PIN-00	<b>Pintura y Acabados</b>				
STJ-PIN-01	Suministro y colocación de pintura marca Osel color alabaste calidad plata o similar clave 5390W en muros de tablaroca, plafones de tabla roca y muros en de yeso y aplanado de mortero cemento cal arena , será aplicado a dos manos sobre una base de sellador y dos manos de aplicación de pintura marca Osel Incluye: Material, mano de obra, herramienta y todo lo necesario para su correcta instalación.	m2	560.58	30.25	16,957.55
<b>Pintura y Acabados</b>					<b>16,957.55</b>
STJ-AAD-00	<b>Aire Acondicionado y Ductos</b>				
STJ-AAD-03-1	Reubicación de difusor existente incluye: quitar, pintar, colocar, material y mano de obra y todo lo necesario para su correcta instalación.	pza	7.00	220.00	1,540.00
STJ-AAD-03-2	Suministro y colocación de difusor incluye material y mano de obra y todo lo necesario para su correcta instalación.	pza	1.00	680.00	680.00
STJ-AAD-04-0	Suministro e instalación de Ducto flexible con barra de calor de 1 pulg. el precio Incluye material, mano de obra, herramienta y todo lo necesario para su correcta instalación.				
STJ-AAD-04-1	Ducto flexible diámetro 6"	mts	12.00	111.39	1,336.68
STJ-AAD-04-2	Ducto flexible diámetro 8"	mts	28.00	143.88	4,028.64
STJ-AAD-04-3	Ducto flexible diámetro 16"	mts	25.00	186.00	4,650.00
<b>Aire Acondicionado y Ductos</b>					<b>12,235.32</b>
STJ-VA-00	<b>Varios</b>				
STJ-VA-01	Limpieza durante el proceso de la obra, incluye limpieza continua durante el proceso de la obra. Incluye acarreo, herramienta y todo lo necesario para su correcta instalación	m2	184.14	20.10	3,701.21
STJ-VA-02	Limpieza de elementos vidriados incluye: jabón detergente, estopa, material y mano de obra y todo lo necesario para su correcta instalación.	m2	184.14	20.30	3,738.04
<b>Varios</b>					<b>7,439.26</b>



# Supremo Tribunal de Justicia del Estado

## Presupuesto para Juicios de Ejecución

**Contratista:**

**Ubicación:** Hermosillo Sonora

**Área de salón** 174.28 m2

No	CONCEPTO	UND	CANT	P.U	IMPORTE
Resumen					
STJ-DES-00	Demoliciones y Desmantelamientos				4,352.99
STJ-PRE-00	Preliminares				4,910.38
STJ-ACB-00	Albañilería Acabados				80,985.02
STJ-CARP-00	Carpintería				47,700.00
STJ-ALM-00	Aluminio y vidrio				6,900.00
STJ-IE00-00	Instalación Eléctrica				75,935.97
STJ-IE04-00	Voz y Datos				13,340.00
STJ-PIN-00	Pintura y Acabados				16,957.55
STJ-AAD-00	Aire Acondicionado y Ductos				12,235.32
STJ-VA-00	Varios				7,439.26
				<b>Importe total</b>	<b>270,756.49</b>

No incluye : equipo de audio y video

(Son : Doscientos setenta mil setecientos cincuenta y seis pesos 49/100 M.N)

  
Ing. César Augusto Ore Girón  
Departamento Infraestructura STJ





**Presupuesto Base para Juicios de Ejecución**

Ubicación: Hermosillo Sonora  
 Empresa: Simcor Mantenimiento S.A de C.V  
 Fecha: 21 de mayo 2014  
 Área de salón: 174.28 m2

No	CONCEPTO	UND	CANT	P.U	IMPORTE
STJ-DES-00	<b>Demoliciones y Desmantelamientos</b>				
STJ-DES-01	Demolición de muros de tablaroca para su retiro de material a fuera de la obra al patio de acopio Incluye: material, herramienta, mano de obra y todo lo necesario para su correcta ejecución.	m2	71.46	\$ 80.00	5,716.80
STJ-DES-04	Retiro de ventana de aluminio con recuperación , incluye material mano de obra y todo lo necesario para su correcta instalación	pza.	2.00	\$ 600.00	1,200.00
STJ-DES-05	Retiro de puerta existente con recuperación incluye desmontar puerta, quietar bastidor, material y mano de obra y todo lo necesario para su correcta ejecución	pza.	5.00	\$ 300.00	1,500.00
				<b>Demoliciones y Desmantelamientos</b>	<b>\$ 8,416.80</b>
STJ-PRE-00	<b>Preliminares</b>				
STJ-PRE-01	Limpieza trazo y nivelación para desplante de muros de tablaroca incluye : material, mano de obra, madera para niveletas, herramienta, clavo , madera y todo lo necesario para su correcta ejecución.	m2	174.28	\$ 115.00	\$ 20,042.20
STJ-PRE-02	Suministro y reposición de plafón , incluye quitar y colocar el nuevo, material, mano de obra y todo lo necesario para su correcta instalación	pza.	105.00	\$ 180.00	\$ 18,900.00
STJ-PRE-03	Nivelación y colganteo de plafón existente antes de la demolición de muros de tablaroca, incluye material de colganteo, pernos, balazos, y demás materiales para su correcta instalación	m2	25.00	\$ 60.00	\$ 1,500.00
				<b>Preliminares</b>	<b>\$ 40,442.20</b>
STJ-AIBG-00	<b>Albañilería Gruesa</b>				
STJ-ACB-01	Suministro y colocación de aplanado de yeso de 2.5 cm. Pulido a plomo y regla muestreado nivelado en muros interiores (hasta una altura de 2.60 m) incluye: material, mano de obra, andamios, herramienta y todo lo necesario para su correcta instalación.	m2	10.00	\$ 210.00	\$ 2,100.00
				<b>Albañilería Gruesa</b>	<b>\$ 2,100.00</b>
STJ-ACB-00	<b>Albañilería Acabados</b>				
STJ-ACB-02	Suministro y colocación de muro a base de tabla roca de ½" armado a base de postearía y canales de 2 ½", tornillo hasta altura de 3.10, anclado a piso mediante taquete de plástico para sobreponer, y sellado en las juntas con perfacinta, ready-mix, acabado lijado para recibir acabado final. Incluye material y mano de obra, cortes a 45 grados, andamios, escalera acarreo elevación y todo lo necesario para su correcta ejecución	m2	186.73	\$ 320.00	\$ 59,754.24
STJ-ACB-03	Suministro y colocacion de aislamiento contra en ruido en plafon y muros de tabla roca con termofon color verde incluye sujecion del termofon, material mano de obra y todo lo necesario para su correcta instalacion.	m2	84.29	\$ 92.00	\$ 7,754.74



**Presupuesto Base para Juicios de Ejecución**

Ubicación: Hermosillo Sonora  
 Empresa: Simcor Mantenimiento S.A de C.V  
 Fecha: 21 de mayo 2014  
 Área de salón: 174.28 m2

No	CONCEPTO	UND	CANT	P.U	IMPORTE
STJ-CARP-03	Suministro, Fabricación de puerta de madera P3 de 1.00x2.1 mts de tambor, fabricado con estructura de madera de alder 1x1x1/4" enchapado con MDF 1/4"y bastidor de madera de MDF de 3/4", acabado maqueado color vino. dividido en dos secciones para archivo, Incluye: vistas de madera MDF de 2 1/8", retorno de 30x40 cm., dos bisagras de libro de 3" cromadas, chapa bola con llave cromada, repisa de madera de 80 cm. según plano adosado en puerta parte inferior, material y mano de obra , herramienta y todo lo necesario para su correcta instalación.	pza	1.00	\$ 4,325.00	\$ 4,325.00
<b>Carpintería</b>					<b>\$ 31,375.00</b>
STJ-ALM-00	<b>Aluminio y vidrio</b>				
STJ-ALM-01	Suministro y colocacion de ventana V2 de aluminio anodizado de 2"color natural de 2.40x 1.10 con dos dijos laterales de 0.80x1.1 y un corredizo 80x1.10 como dice en planop de cancelria en sala de video	pza	1.00	\$ 4,150.00	\$ 4,150.00
STJ-ALM-02	Suministro y colocación de fijo F1 de perfil de aluminio anodizado natural de 2" F-1 de 1.20 x 1.0 en área de Imputado con vidrio transparente de 3 mm . incluye material mano de obra y todo lo necesario para su correcta instalación.	pza.	2.00	\$ 2,640.00	\$ 5,280.00
STJ-ALM-03	Suministro y colocacion de ventana V1 de consulta de 0.80x0.6 de aluminio color natural anodizado de 1 1/2" uno fijo y otro corredizo según plano de cancelría.	pza.	1.00	\$ 1,956.30	\$ 1,956.30
STJ-CARP-04	Reubicacion y Modificacion de puerta principal existente Incluye: mano de obra, herramienta, equipo y todo lo necesario para su correcta ejecucion.	pza	1.00	\$ 4,930.00	\$ 4,930.00
<b>Aluminio y vidrio</b>					<b>\$ 16,316.30</b>
STJ-IEAL-00	<b>Instalación Eléctrica</b>				
STJ-IEAL-02	Suministro y colocación de salida para centro de lámparas Estándar con tubería de 1/2" conduit sin rosca, registro de caja gal. tipo octogonal con tapa, cable THW 600V. 90 DEL TIPO LS marca indiana CAL. 2 #12 Y 1 #14, juego de perfil y abrazadera unicanal según requiera, incluye material, mano de obra, accesorios y todo lo necesario para su correcta instalación.	SAL.	20.00	\$ 510.00	\$ 10,200.00
STJ-IEAL-03	Suministro y colocación de salida para lámparas de emergencia con tubería de 1/2" conduit sin rosca, registro de caja galv. tipo octogonal con tapa, cable THW 600V. 90 DEL TIPO LS marca indiana CAL. 2 #12 Y 1 #14, juego de perfil y abrazadera unicanal según requiera, incluye material, mano de obra, accesorios y todo lo necesario para su correcta instalación.	SAL.	4.00	\$ 510.00	\$ 2,040.00

*[Handwritten signature]*



**Presupuesto Base para Juicios de Ejecución**

Ubicación: Hermosillo Sonora  
 Empresa: Simcor Mantenimiento S.A de C.V  
 Fecha: 21 de mayo 2014  
 Área de salón 174.28 m2

No	CONCEPTO	UND	CANT	P.U	IMPORTE
STJ-IECT-03	Suministro y colocación de salida para contacto regulado doble polarizado color naranja completo con tubería de 1/2" conduit sin rosca, registro de caja galv. tipo octogonal con tapa, cable THW 600V. 90 DEL TIPO LS marca indiana CAL. 2 #10 Y 1 #12, juego de perfil y abrazadera unicanal según requiera contacto doble marca Arrow CAT IG 5262 color naranja con tapa color naranja, incluye material, mano de obra, accesorios y todo lo necesario para su correcta instalación.	sal	55.00	\$ 450.00	\$ 24,750.00
STJ-IECT-04	Suministro e instalación de centro de carga de 18 2F 4H CTOS. Marca. SQUARE-D CAT NQ304L225, Con , barras principales de 225A. Con los sig.	pza	1.00	\$ 4,679.87	\$ 5,679.87
<b>Instalación Eléctrica</b>					<b>\$ 139,037.37</b>
STJ-IE04-00	<b>Voz y Datos</b>				
STJ-IE04-01	Suministro e instalación de charola para portar cable de 8 " de ancho paso 6 marca Cross Line o similar, incluye: Material, mano de obra, charola, accesorios, Herrajes, Soportaría, Herramienta y todo lo necesario para su correcta instalación.	ml	20.00	\$ 965.00	\$ 19,300.00
STJ-IE04-02	Suministro e instalación de salida con tubería de 1 " vacía para voz y datos desde la charola porta cable hasta disparo en la pared incluye: material, mano de obra, tubería para canalización pared delgada de 3/4" , coplees, conectores, soportaría y todas las herramientas para su correcta instalación.	sal	45.00	\$ 330.00	\$ 14,850.00
<b>Voz y Datos</b>					<b>\$ 34,150.00</b>
STJ-AV-00	<b>Audio y Video</b>				
STJ-AV-01	Suministro e instalación de salida con tubería de 1 " con caja de 4"x4" vacía para voz y datos desde la charola porta cable hasta disparo en la pared incluye: material, mano de obra, tubería para canalización pared delgada de 3/4" , coplees, conectores, soportaría y todas las herramientas para su correcta instalación.	sal	12.00	\$ 380.00	\$ 4,560.00
<b>Audio y Video</b>					<b>\$ 4,560.00</b>
STJ-PIN-00	<b>Pintura y Acabados</b>				
STJ-PIN-01	Suministro y colocación de pintura marca Osel color alabaste calidad plata o similar clave 5390W en muros de tablaroca, plafones de tabla roca y muros en de yeso y aplanado de mortero cemento cal arena , será aplicado a dos manos sobre una base de sellador y dos manos de aplicación de pintura marca Osel Incluye: Material, mano de obra, herramienta y todo lo necesario para su correcta instalación.	m2	650.00	\$ 55.00	\$ 35,750.00
<b>Pintura y Acabados</b>					<b>\$ 35,750.00</b>
STJ-AAD-00	<b>Aire Acondicionado y Ductos</b>				

*[Handwritten signature]*  
 Pintura y Acabados \$ 35,750.00



**PODER JUDICIAL**  
DEL ESTADO DE SONORA



**Presupuesto Base para Juicios de Ejecución**

**Ubicación:** Hermosillo Sonora  
**Empresa:** Simcor Mantenimiento S.A de C.V  
**Fecha:** 21 de mayo 2014  
**Área de salón:** 174.28 m2

No	CONCEPTO	UND	CANT	P.U	IMPORTE
----	----------	-----	------	-----	---------

No incluye : equipo de audio y video



**Presupuesto Base para Juicios de Ejecución**

Ubicación: Hermosillo Sonora  
Fecha: 21 de mayo 2014  
Área de salón 174.28 m2

No	CONCEPTO	UND	CANT	P.U	IMPORTE
STJ-ACB-04	Suministro y colocación de Angulo de amarre de 1 1/4" en perímetro de muro de tablaroca incluye material mano de obra, balazos , herramienta, andamios, escalera y todo lo necesario para su correcta ejecución.	ml	138.32	\$ 85.25	\$ 11,791.78
STJ-ACB-06	Suministro y colocación de zoclo de hule de 7 cm. De ancho pegado con Resistol 5 mil incluye material mano de obra y todo lo necesario para su correcta instalación.	ml	193.00	\$ 45.24	\$ 8,731.32
STJ-ACB-07	Suministro y colocación de esquineros a una altura de 1.6 mts. Incluye material mano de obra t todo lo necesario para su correcta instalación.	ml	10.50	\$ 45.00	\$ 472.50
				<b>Albañilería Acabados</b>	<b>\$ 105,656.70</b>
STJ-CARP-00	<b>Carpintería</b>				
STJ-CARP-01	Rehabilitación de puertas existentes P1, acabado maqueado color vino. Incluye: vistas de madera MDF de 2 1/8", retorno de 30x40 cm., dos bisagras de libro de 3" cromadas, chapa bola con llave cromada, material y mano de obra , herramienta, retiro e instalación en el lugar asignado y todo lo necesario para su correcta instalación.	pza.	5.00	\$ 2,300.00	\$ 11,500.00
STJ-CARP-02	Suministro, Fabricación de puerta de madera P4 de 0.70x2.10 mts de tambor en dos hojas para cuarto de blancos , fabricado con estructura de madera de alder 1x1x1/4" enchapado con MDF 1/4"y bastidor de madera de MDF de 3/4", acabado maqueado color vino. Incluye: vistas de madera MDF de 2 1/8", retorno de 30x40 cm., dos bisagras de libro de 3" cromadas, chapa bola y chapa de seguridad con llaves cromada, material y mano de obra , herramienta y todo lo necesario para su correcta instalación.	pza.	1.00	\$ 3,950.00	\$ 3,950.00
STJ-CARP-03	Suministro, Fabricación de puerta de madera P2 de 0.80x2.1 mts de tambor, fabricado con estructura de madera de alder 1x1x1/4" enchapado con MDF 1/4"y bastidor de madera de MDF de 3/4", acabado maqueado color vino. dividido en dos secciones para archivo, Incluye: vistas de madera MDF de 2 1/8", retorno de 30x40 cm., dos bisagras de libro de 3" cromadas, chapa bola con llave cromada, repisa de madera de 80 cm. según plano adosado en puerta parte inferior, material y mano de obra , herramienta y todo lo necesario para su correcta instalación.	pza	3.00	\$ 3,950.00	\$ 11,850.00



**Presupuesto Base para Juicios de Ejecución**

Ubicación: Hermosillo Sonora

Fecha: 21 de mayo 2014

Área de salón 174.28 m2

No	CONCEPTO	UND	CANT	P.U	IMPORTE
STJ-IEAL-04	Suministro y colocación de salida para apagador con tubería de 1/2" conduit sin rosca, registro de caja galv. tipo octogonal con tapa, cable THW 600V. 90 DEL TIPO LS marca indiana CAL. 2 #12 Y 1 #14, juego de perfil y abrazadera unicanal según requiera apagador marca arrow Hart CAT. DEC 1201 , incluye material, mano de obra, accesorios y todo lo necesario para su correcta instalación.	SAL.	16.00	\$ 650.00	\$ 10,400.00
STJ-IEAL-05	Reubicación de lámparas existentes, incluye: desmontaje, montaje, cambio de balastos y focos y acrílicos , material mano de obra y todo lo necesario para su correcta instalación.	pza	20.00	\$ 450.00	\$ 9,000.00
STJ-IEAL-06	Suministro y colocación de luminaria marca HUBBELL, para empotrar en plafón reticular, con tres lámparas fluorescentes de 32 W, T8, 127 V, catalogo No. JT824-332-GFS-A12-EB8120, incluye tubo metálico flexible de 16mm, terminal recta y/o curvo para la interconexión de luminaria a registro próximo.	pza	10.00	\$ 2,600.00	\$ 26,000.00
STJ-IEAL-07	Suministro y colocación de lámpara de emergencia marca Toro CAT TA126PB: con cola de conexiones a base de flexible metálico conectores contactos y clavijas caja de registro tipo FS C/tapa . incluye material, mano de obra accesorios y todo lo necesario para su correcta instalación.	pza.	4.00	\$ 950.00	\$ 3,800.00
STJ-IEAL-08	Suministro y colocación de lámpara para empotrar en plafones en blancos marca Geriel con una lámpara fluorescente de 26 W marca GRIEL o similar CAT HN8065/I con cola de conexión, caja de registro del tipo FS C/tapa y sujeción, incluye material , mano de obra y todo lo necesario para su correcta instalación.	pza.	3.00	\$ 450.00	\$ 1,350.00
STJ-IECT-00	<b>Oficina contactos normales y regulados</b>				
STJ-IECT-01	Suministro y colocación de salida para contacto doble con tubería de 1/2" conduit sin rosca, registro de caja galv. tipo octogonal con tapa, cable THW 600V. 90 DEL TIPO LS marca indiana CAL. 2 #10 Y 1 #12, juego de perfil y abrazadera unicanal según requiera contacto doble marca Arrow CAT 5250-M con tapa color marfil , incluye material, mano de obra, accesorios y todo lo necesario para su correcta instalación.	SAL.	30.00	\$ 650.00	\$ 19,500.00
TJ-IECT-02	Suministro y colocación de salida adicional para contacto doble a 20 cm. del contacto con tubería de 1/2" conduit sin rosca, registro de caja galv. tipo octogonal con tapa, cable THW 600V. 90 DEL TIPO LS marca indiana CAL. 2 #10 Y 1 #12, juego de perfil y abrazadera unicanal según requiera contacto doble marca Arrow CAT 5250-M con tapa color marfil , incluye material, mano de obra, accesorios y todo lo necesario para su correcta instalación.	sal	25.00	\$ 550.00	\$ 13,750.00



**Presupuesto Base para Juicios de Ejecución**

Ubicación: Hermosillo Sonora  
Fecha: 21 de mayo 2014  
Área de salón 174.28 m2

No	CONCEPTO	UND	CANT	P.U	IMPORTE
STJ-IECT-03	Suministro y colocación de salida para contacto regulado doble polarizado color naranja completo con tubería de 1/2" conduit sin rosca, registro de caja galv. tipo octogonal con tapa, cable THW 600V. 90 DEL TIPO LS marca indiana CAL. 2 #10 Y 1 #12, juego de perfil y abrazadera unicanal según requiera contacto doble marca Arrow CAT IG 5262 color naranja con tapa color naranja, incluye material, mano de obra, accesorios y todo lo necesario para su correcta instalación.	sal	55.00	\$ 720.00	\$ 39,600.00
STJ-IECT-04	Suministro e instalación de centro de carga de 18 2F 4H CTOS. Marca. SQUARE-D CAT NQ304L225, Con , barras principales de 225A. Con los sig.	pza	1.00	\$ 7,500.00	\$ 7,500.00
<b>Instalación Eléctrica</b>					<b>\$ 146,500.00</b>
STJ-IE04-00	<b>Voz y Datos</b>				
STJ-IE04-01	Suministro e instalación de charola para portar cable de 8 " de ancho paso 6 marca Cross Line o similar, incluye: Material, mano de obra, charola, accesorios, Herrajes, Soportaría, Herramienta y todo lo necesario para su correcta instalación.	ml	20.00	\$ 680.00	\$ 13,600.00
STJ-IE04-02	Suministro e instalación de salida con tubería de 3/4 " con caja de 4"x4" con reduccion de 4"x2"vacía para voz y datos desde la charola porta cable hasta disparo en la pared incluye: material, mano de obra, tubería para canalización pared delgada de 3/4" , coplees, conectores, soportaría y todas las herramientas para su correcta instalación.	sal	45.00	\$ 320.00	\$ 14,400.00
<b>Voz y Datos</b>					<b>\$ 28,000.00</b>
STJ-AV-00	<b>Audio y Video</b>				
TJ-AV-01	Suministro e instalación de salida con tubería de 1 " con caja de 4"x4" vacía para voz y datos desde la charola porta cable hasta disparo en la pared incluye: material, mano de obra, tubería para canalización pared delgada de 3/4" , coplees, conectores, soportaría y todas las herramientas para su correcta instalación.	sal	12.00	360.00	\$ 4,320.00
<b>Audio y Video</b>					<b>\$ 4,320.00</b>
I-PIN-00	<b>Pintura y Acabados</b>				
-PIN-01	Suministro y colocación de pintura marca Osel color alabaste calidad plata o similar clave 5390W en muros de tablaroca, plafones de tabla roca y muros en de yeso y aplanado de mortero cemento cal arena , será aplicado a dos manos sobre una base de sellador y dos manos de aplicación de pintura marca Osel Incluye: Material, mano de obra, herramienta y todo lo necesario para su correcta instalación.	m2	650.00	52.50	\$ 34,125.00
<b>Pintura y Acabados</b>					<b>\$ 34,125.00</b>
AD-00	<b>Aire Acondicionado y Ductos</b>				



**Presupuesto Base para Juicios de Ejecución**

Ubicación: Hermosillo Sonora

Fecha: 21 de mayo 2014

Área de salón 174.28 m2

No	CONCEPTO	UND	CANT	P.U	IMPORTE
----	----------	-----	------	-----	---------

\*\*\*( CUATROCIENTOS CUARENTA Y DOS MIL DOSCIENTOS  
OCHENTA Y SIETE PESOS 97/100 M.N. )\*\*\*

No incluye : equipo de audio y video, ni caableado de voz y datos

  
Ing. César Augusto Ore Girón  
Departamento Infraestructura STJ





**PODER JUDICIAL**  
DEL ESTADO DE SONORA

**PODER JUDICIAL DEL ESTADO DE SONORA  
H. SUPREMO TRIBUNAL DE JUSTICIA  
OFICIALÍA MAYOR  
DIRECCIÓN GENERAL DE ADMINISTRACIÓN**

**DICTAMEN DE ADJUDICACIÓN**

**OBJETO DE LA OBRA: ADECUACIÓN DE AREA DONDE SERÁ INSTALADO EL JUZGADO DE EJECUCIÓN EN HERMOSILLO, SONORA.**

En virtud de haber autorizado proyecto ejecutivo y de que la empresa SIMCOR Mantenimiento, S.A. de C.V. ha demostrado que reúne los requisitos de capacidad técnica y financiera, de acuerdo a la documentación existente, además de contar con los recursos humanos y el equipo necesario para la realización de los trabajos materia de esta obra pública, que aseguran al Poder Judicial del Estado de Sonora las mejores condiciones de economía, eficiencia y eficacia, esta Dirección General de Administración del H. Supremo Tribunal de Justicia del Estado, basándose en lo establecido por el Artículo 59 de la Ley de Obras Públicas y Servicios Relacionados con las Mismas del Estado de Sonora, ADJUDICA DIRECTAMENTE el contrato relativo a la obra pública para la Adecuación de Área donde será instalado el Juzgado de Ejecución en Hermosillo, Sonora, a la empresa SIMCOR Mantenimiento, S.A. de C.V, con un importe de \$456,314.39 (Son: Cuatrocientos cincuenta y seis mil trescientos catorce pesos 39/100 M.N.), más IVA, y un período de ejecución que inicia el día 16 de Mayo de 2014 y termina el 15 de Junio del mismo año.

Hermosillo, Sonora a 15 de Mayo de 2014.

LIC. JESUS EDUARDO CHAVEZ LEAL  
DIRECTOR GENERAL DE ADMINISTRACIÓN

ESTADOS UNIDOS MEXICANOS  
SUPREMO TRIBUNAL  
DE JUSTICIA  
HERMOSILLO, SONORA

LIC. ERNESTO ISAAC RIOS ALBARRAN  
DIRECTOR DE SERVICIOS GENERALES

B<sup>o</sup>

Tribunal de Justicia, se tomó el acuerdo de contestar los informes, pero en el sentido de que la Comisión Estatal de Derechos Humanos tiene restringida su competencia legal en asuntos jurisdiccionales por disposición de los artículos 102, apartado B, párrafo III, de la Constitución Política de los Estados Unidos Mexicanos, y 8°, fracción II, de la Ley número 23 del Estado de Sonora, que crea la Comisión Estatal de Derechos Humanos.

b).- Se concede licencia con goce de sueldo y por el término de treinta días a la licenciada Norma Trejo Orantes, para separarse del ejercicio de su función de Secretaria de Acuerdos del Juzgado Tercero de Primera Instancia de lo Penal del Distrito Judicial de Hermosillo.

c).- En relación con este punto de asuntos generales del orden del día, relativo a la seguridad del edificio sede del Poder Judicial y sus funcionarios, se tomó el acuerdo de realizar una reunión con posterioridad para acordar sobre las medidas de seguridad.

d).- Se autorizó acondicionar y equipar las áreas que ocuparán los nuevos juzgados de ejecución de sentencias, por un costo de \$600,000.00 (SEISCIENTOS MIL PESOS 00/100 M.N.), que se tomarán de los ahorros presupuestales.

e).- Con el fin de que se encuentren en óptimas condiciones de uso las áreas que ocupan los inodoros y mingitorios de los Juzgados Penales de esta ciudad de Hermosillo, se autorizó un importe de hasta \$180,000.00 (CIENTO OCHENTA MIL PESOS 00/100 M.N.), para rehabilitarlas.

f).- Por último, se acordó darles mantenimiento para conservarlas también en óptimas condiciones, a las instalaciones que ocupan los Juzgados Primero Civil del Distrito Judicial de Altar, con residencia en Caborca, Sonora, y Primero Civil de Nogales, Sonora, efecto para el cual se autorizó un monto para el Juzgado mencionado en primer término hasta la cantidad de \$97,059.52 (NOVENTA Y SIETE MIL CINCUENTA Y NUEVE PESOS 52/100 M.N.), y para el segundo hasta por la suma de \$85,666.00 (OCHENTA Y CINCO MIL SEISCIENTOS SESENTA Y SEIS PESOS 00/100 M.N.).

**EL SECRETARIO GENERAL DE ACUERDOS  
DEL SUPREMO TRIBUNAL DE JUSTICIA DEL ESTADO**

  
**LIC. JOSÉ ANTONIO RUIZ ARAUJO**

## CONTRATO DE OBRA PÚBLICA

CONTRATO DE OBRA CON FOLIO STJ-COP-14-01 A BASE DE PRECIOS UNITARIOS Y TIEMPO DETERMINADO QUE CELEBRAN POR UNA PARTE, EL PODER JUDICIAL DEL ESTADO DE SONORA, A TRAVÉS DE LA OFICIALÍA MAYOR DEL H. SUPREMO TRIBUNAL DE JUSTICIA DEL ESTADO, AL QUE SE DENOMINARÁ "EL CONTRATANTE", REPRESENTADA POR LA C. JOSEFINA A. SÁNCHEZ REYES, EN SU CARÁCTER DE OFICIAL MAYOR DEL H. SUPREMO TRIBUNAL DE JUSTICIA, Y POR LA OTRA LA EMPRESA SIMCOR MANTENIMIENTO, S.A. DE C.V. REPRESENTADA POR EL C. JOSE LUIS MORENO CÓRDOVA, AL QUE SE DENOMINARÁ "EL CONTRATISTA", DE ACUERDO A LAS DECLARACIONES Y CLÁUSULAS SIGUIENTES:

### D E C L A R A C I O N E S

I "EL CONTRATANTE" declara que:

I.1 Que el Poder Judicial del Estado está dotado de personalidad jurídica y patrimonio propios y rige su funcionamiento basado en la Constitución Política del Estado Libre y Soberano de Sonora y en la Ley Orgánica del Poder Judicial del Estado, publicada en el Boletín Oficial del Estado de Sonora de fecha 12 de diciembre de 1996.

I.2 Que de conformidad con la Fracción I del Artículo 97 de la Ley Orgánica del Poder Judicial del Estado de Sonora, la Oficialía Mayor es un Órgano Auxiliar Administrativo del H. Supremo Tribunal de Justicia, y su representante, la C. Josefina A. Sánchez Reyes, a quien en sesión celebrada el 16 de diciembre de 1997, el Pleno del H. Supremo Tribunal de Justicia del Estado designó en el cargo de Oficial Mayor, cuenta con las facultades que le otorga el Artículo 9 Fracciones VII y IX para obligar a "El contratante", en los términos del presente instrumento.

I.3 Que para cubrir las erogaciones que se deriven del presente contrato, los recursos correspondientes provienen del Presupuesto de Egresos del Poder Judicial del Estado de Sonora para el ejercicio fiscal 2014.

I.4 Que tiene establecido su domicilio en el Tercer piso del Edificio Hermosillo en el Centro de Gobierno, sito en Paseo del Canal y Comonfort, de Hermosillo, Sonora, mismo que señala para todos los fines y efectos legales de este contrato y que su registro federal de contribuyentes en la Secretaría de Hacienda y Crédito Público es: GES-790913-CT0, relativo al Gobierno del Estado de Sonora.

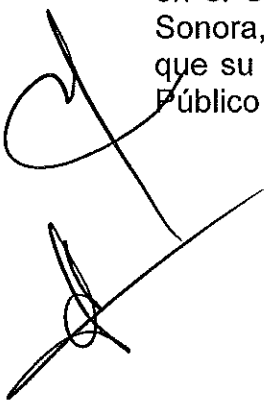

Recibi Original



ARTURO CARRASCO



I.5 Que el presente contrato se adjudicó a "EL CONTRATISTA" para llevar a cabo la obra a que se destina el presupuesto autorizado que se menciona en la declaración I.3, por medio del procedimiento de ADJUDICACIÓN DIRECTA

**II "EL CONTRATISTA" declara que:**

II.1 Acredita su existencia legal Escritura Pública número 17,562, de fecha 02 de Febrero de 2011, otorgada ante la fe del Lic. Miguel Ángel Maguregui Ramos, titular de la Notaría Publica número 63, de la ciudad de Hermosillo, Sonora.

II.2 El C. Jose Luis Moreno Córdova, quien se identifica con credencial federal de elector número 0352063661080, acredita su carácter de Administrador Único de la sociedad SIMCOR Mantenimiento, S.A. de C.V., mediante legal Escritura Pública número 17,562, de fecha 02 de Febrero de 2011, otorgada ante la fe del Lic. Miguel Ángel Maguregui Ramos, titular de la Notaría Publica número 63, de la ciudad de Hermosillo, Sonora; mandato que a la fecha no le ha sido limitado ni revocado, lo que declara bajo protesta de decir verdad.

II.3 Que se encuentra registrada en el Servicio de Administración Tributaria de la Secretaría de Hacienda y Crédito Público, con el Registro Federal de Contribuyentes número SMA-110202-LX3 y que tiene establecido su domicilio en: Avenida Banamichi #374 Colonia Lomas de Madrid de Hermosillo, Sonora, mismo que señala para todos los fines y efectos legales de este contrato.

II.4 Que tiene capacidad jurídica para contratar y reúne las condiciones técnicas y financieras para obligarse a la ejecución de los trabajos objeto de este contrato, contando además con la tecnología, organización y mano de obra especializada para ello

II.5 Que para la realización de los trabajos materia del presente contrato, conoce y se sujeta al contenido y los requisitos que establecen la Ley de Obras Públicas y Servicios Relacionados con las Mismas para el Estado de Sonora, su Reglamento, el Reglamento de Construcción vigente en el municipio donde se realizarán dichos trabajos, así como a las demás normas que los regulen.

II.6 Que conoce y está de acuerdo con el contenido del presupuesto y programa de trabajos tentativos para la ejecución de la obra a que se refiere el presente contrato.

II.7 Que ha inspeccionado debidamente el sitio de la obra objeto de este contrato, a fin de considerar las características de la zona, la disponibilidad de los materiales y mano de obra, así como las condiciones físicas, químicas, climatológicas y ecológicas del lugar, estando conforme en que todos los elementos necesarios son adecuados para el tipo de obra que se va a realizar, haciéndose responsable en su totalidad, de la ejecución de la misma.

En virtud de lo anterior, las partes otorgan las siguientes:

## C L Á U S U L A S

### **PRIMERA: OBJETO DEL CONTRATO.**

"EL CONTRATANTE" encomienda a "EL CONTRATISTA" la realización de la obra denominada **Adecuación de Área donde será instalado el Juzgado de Ejecución en Hermosillo, Sonora**, localizado en el edificio de los Juzgados Penales de Primera Instancia, cito en Blvd. de los Ganaderos S/N contiguo al CERESO I de la misma localidad, de conformidad con el proyecto y presupuesto autorizado, y este se obliga a realizarla hasta su total terminación, acatando para ello lo establecido por los diversos ordenamientos y normas señalados en la declaración II.6 de este contrato.

### **SEGUNDA: MONTO DEL CONTRATO.**

El monto total del presente contrato es de \$456,314.39 (Son: Cuatrocientos cincuenta y seis mil trescientos catorce pesos 39/100 M.N.), más el 16% (dieciséis por ciento) del impuesto al valor agregado, por la cantidad de \$73,010.30 (Son: Setenta y tres mil diez pesos 30/100 MN), cuya suma hace un total de \$529,324.69 (Son: Quinientos veintinueve mil trescientos veinticuatro pesos 69/100 M.N.)

### **TERCERA: PLAZO DE EJECUCIÓN.**

"EL CONTRATISTA" se obliga a realizar las obras objeto del presente contrato en un plazo de 30 días naturales, iniciando los trabajos el día 16 de Mayo y concluyendo a más tardar el día 15 de Junio del 2014; a partir de esta fecha el contratista se comprometa garantizar la buena calidad de sus trabajos y los materiales que se emplean, esto durante el termino de 1 año, debiendo en todo caso de efectuar las reparaciones pertinentes, sin cargo algo para la contratante.

### **CUARTA: DISPONIBILIDAD DE DICTÁMENES, PERMISOS, LICENCIAS, DERECHOS DEL INMUEBLE.**

"EL CONTRATISTA", cuando sea el caso, previamente a la realización de los trabajos, deberá tramitar y obtener de las autoridades competentes los dictámenes, permisos, licencias, así como la propiedad o los derechos de propiedad incluyendo derechos de vía y expropiación de inmuebles sobre los cuales se ejecutarán las obras públicas, considerando la evaluación de impacto ambiental previstas por la ley general del equilibrio ecológico y la protección al ambiente.

Asimismo, "EL CONTRATANTE" se obliga a poner a disposición de "EL CONTRATISTA", él(los) inmueble(s) en los que deba(n) llevarse a cabo los trabajos materia de este contrato, así como los dictámenes, permisos, licencias que se requieran para su realización, cuya tramitación sea competencia de "EL CONTRATANTE", observando, tanto "EL CONTRATANTE" como "EL CONTRATISTA", las disposiciones que en materia de asentamientos humanos, desarrollo urbano y construcción rijan en el ámbito federal, estatal y municipal.

El incumplimiento por parte de "EL CONTRATANTE" en la entrega oportuna del(los) inmueble(s) en los que deba(n) llevarse a cabo los trabajos "EL CONTRATISTA", prorrogará en igual plazo la fecha originalmente pactada para la conclusión de la obra, debiendo constar por escrito la entrega y recepción del(los) inmueble(s).

**QUINTA: ANTICIPOS.**

"EL CONTRATISTA" acuerda con "EL CONTRATANTE" no solicitar anticipo para el presente contrato.

**SEXTA: FORMA DE PAGO.**

Las partes convienen que los trabajos objeto del presente contrato, se paguen conforme a lo establecido en el catálogo de conceptos, mediante la formulación de estimaciones sujetas al avance de los trabajos con base en las normas de calidad de los materiales y especificaciones de construcción, que abarcarán un período no mayor a un mes calendario, las que serán presentadas por "EL CONTRATISTA" a la residencia de obra dentro de los seis días naturales siguientes a la fecha de corte para el pago de las estimaciones; la residencia de obra dentro de los quince días naturales siguientes a su presentación, deberá revisar, y en su caso, autorizar las estimaciones, mismas que serán pagadas en las oficinas de Oficialía Mayor, ubicadas en Tercer piso del Edificio Hermosillo en el Centro de Gobierno, sito en Paseo del Canal y Comonfort, de Hermosillo, Sonora, dentro de un plazo no mayor de veinte días naturales, contados a partir de la fecha en que hayan sido autorizadas las estimaciones por la residencia de obra. Las diferencias técnicas o numéricas pendientes de pago, se resolverán y, en su caso, se incorporarán en la siguiente estimación.

En caso de incumplimiento en los pagos de estimaciones y de ajustes de costos, "EL CONTRATANTE", a solicitud de "EL CONTRATISTA", deberá pagar gastos financieros conforme al procedimiento establecido en el código fiscal de la federación, como si se tratara del supuesto de prórroga para el pago de créditos fiscales dichos gastos se calcularán sobre las cantidades no pagadas y se computarán por días naturales desde que se venció el plazo hasta la fecha en que se ponga efectivamente las cantidades a disposición de "EL CONTRATISTA". Tratándose de pagos en exceso que haya recibido "EL CONTRATISTA", éste deberá reintegrar las cantidades pagadas en exceso más los intereses correspondientes, conforme al procedimiento establecido en el código fiscal de la federación, como si se tratara del supuesto de prórroga para el pago de créditos fiscales los cargos se calcularán sobre las cantidades pagadas en exceso en cada caso y se computarán por días naturales, desde la fecha del pago hasta la fecha en que se pongan efectivamente las cantidades a disposición de "EL CONTRATANTE". No se considerará pago en exceso cuando las diferencias que resulten a cargo de "EL CONTRATISTA" sean compensadas en la estimación siguiente.

### **SÉPTIMA: GARANTÍAS.**

Para garantizar el cumplimiento del contrato, "EL CONTRATISTA" se obliga a presentar fianza por el 10% (diez por ciento) del importe de la obra contratada por la cantidad de \$52,932.46 (Son: Cincuenta y dos mil novecientos treinta y dos pesos 46/100 M.N.), incluyendo el impuesto al valor agregado, otorgada por institución de fianzas debidamente autorizada, con representación en esta ciudad a favor de la SECRETARIA DE HACIENDA DEL GOBIERNO DEL ESTADO DE SONORA, misma que será presentada dentro de los 14 (catorce) días naturales siguientes a la fecha en que "EL CONTRATISTA" reciba copia del fallo de la adjudicación del contrato, fecha que vence el día 30 de Mayo de 2014, pero invariablemente antes de la culminación del presente contrato.

Concluidos los trabajos, el contratista quedará obligado a responder de los defectos que resultaren en los mismos, de los vicios ocultos y de cualquier otra responsabilidad en que hubiere incurrido.

Los trabajos se garantizarán durante un plazo de doce meses por el cumplimiento de las obligaciones a que se refiere el párrafo anterior, por lo que previamente a la recepción de los trabajos, "EL CONTRATISTA", deberá constituir fianza por el equivalente al diez por ciento del monto total ejercido de los trabajos.

Las Fianzas que se presenten deberán incluir en su contenido lo siguiente:

1. Que la Fianza se otorga atendiendo a todas las estipulaciones contenidas en este contrato;
2. Que para liberar la fianza, será requisito indispensable la manifestación expresa y por escrito de "EL CONTRATANTE";
3. Que la fianza estará vigente durante la substanciación de todos los recursos legales o juicios que se interpongan y hasta que se dicte resolución definitiva por autoridad competente;
4. Que la afianzadora acepta expresamente someterse a los procedimientos de ejecución previstos en la Ley Federal de Instituciones de Fianzas para la efectividad de las fianzas, aún para el caso de que procediera el cobro de intereses, con motivo del pago extemporáneo del importe de la póliza de fianza requerida; y
5. La afianzadora no disfrutará de los beneficios de orden y excusión a que se refieren los artículos 2814 y 2815 del Código Civil del Distrito Federal y sus relativos del Código Civil para el Estado de Sonora, y para la interpretación y cumplimiento de las obligaciones que esta póliza representa, las partes se someten expresamente a la Ley Federal de Instituciones de Fianzas en especial a las disposiciones que se contienen en el Título Tercero Capitulo Cuarto y en el Título Cuarto de la propia Ley y a la Jurisdicción y Competencia de los Tribunales de la Ciudad de Hermosillo, Sonora.

En el caso de otorgamiento de prorrogas o esperas a "EL CONTRATISTA" derivadas de la formalización de convenios de ampliación al monto o al plazo de ejecución del contrato, este deberá obtener y presentar a "EL CONTRATANTE" la modificación que corresponda a la fianza.

### **OCTAVA: AJUSTE DE COSTOS.**

Las partes acuerdan la revisión y ajuste de los costos que integran los precios unitarios pactados en este contrato, cuando ocurran circunstancias de orden económico no previstas que determinen un aumento o reducción de los costos de los trabajos aún no ejecutados, conforme al programa pactado y al momento de ocurrir dicha contingencia, debiendo constar por escrito el aumento o reducción correspondiente.

La revisión y ajuste de costos se realizará mediante el procedimiento que se cita en los artículos 88 y 89 de la Ley de Obras Públicas y Servicios Relacionados con las Mismas para el Estado de Sonora.

"EL CONTRATISTA" dentro de los sesenta días naturales siguientes a la publicación de los índices aplicables al periodo que los mismos indiquen, deberán presentar por escrito la solicitud de ajuste de costos a "EL CONTRATANTE", acompañada del estudio y la documentación correspondiente, transcurrido dicho plazo, precluye el derecho para reclamar el pago.

"EL CONTRATANTE" dentro de los sesenta días naturales siguientes a la recepción de la solicitud, deberá emitir por escrito la resolución que proceda. En caso contrario, la solicitud se tendrá por aprobada.

### **NOVENA: RECEPCIÓN DE LOS TRABAJOS**

Al concluir la obra, "EL CONTRATISTA" comunicará de inmediato a "EL CONTRATANTE" la terminación de los trabajos objeto del presente contrato que le fueron encomendados, ya sea a través de la bitácora o por oficio, anexando los documentos que lo soporten e incluirá una relación de las estimaciones o de gastos aprobados, monto ejercido y créditos a favor o en contra y ésta última en un plazo de 20 (veinte) días naturales, verificará que los mismos estén debidamente concluidos.

Una vez constatada la terminación de los trabajos en los términos del párrafo anterior, "EL CONTRATANTE" en un término de 15 (quince) días naturales, procederá a la recepción física de los mismos, mediante el levantamiento del acta correspondiente, quedando los trabajos bajo su responsabilidad.

Recibidos físicamente los trabajos, "EL CONTRATANTE" y "EL CONTRATISTA" deberán elaborar dentro de los 20 (veinte) días naturales siguientes, el finiquito de los trabajos, en el que se harán constar los créditos a favor y en contra que resulten para cada uno de ellos, describiendo el concepto general que les dio origen y el saldo resultante.

De existir desacuerdo entre las partes respecto al finiquito, o bien, "EL CONTRATISTA" no acuda con "EL CONTRATANTE" para su elaboración dentro del plazo señalado en el párrafo anterior, "EL CONTRATANTE" procederá a elaborarlo, debiendo comunicar su resultado a "EL CONTRATISTA" dentro de un plazo de 10 (diez) días naturales, contado a partir de su emisión; una vez notificado el resultado de dicho finiquito a "EL CONTRATISTA", éste tendrá un plazo de 15 (quince) días naturales para alegar lo que a su derecho corresponda, si transcurrido este plazo no realiza alguna gestión, se dará por aceptado.

Determinado el saldo total, "EL CONTRATANTE" pondrá a disposición de "EL CONTRATISTA" el pago correspondiente, mediante su ofrecimiento o la



consignación respectiva, o bien, solicitará el reintegro de los importes resultantes; debiendo, en forma simultánea, levantar el acta administrativa que dé por extinguidos los derechos y obligaciones asumidos por ambas partes en el contrato. "EL CONTRATANTE" podrá efectuar recepciones parciales de trabajos en los casos que a continuación se detallan, siempre y cuando se satisfagan los requisitos que se señalan a continuación:

- a) Cuando "EL CONTRATANTE" determine suspender los trabajos y lo ejecutado se ajuste a lo pactado, se cubrirá a "EL CONTRATISTA" el importe de los trabajos ejecutados, así como los gastos no recuperables, siempre y cuando éstos sean razonables, estén debidamente comprobados y se relacionen directamente con los trabajos objeto del presente contrato.
- b) Cuando sin estar terminada la totalidad de los trabajos, si a juicio de "EL CONTRATANTE" existen trabajos terminados y estas partes son identificables y susceptibles de utilizarse, podrá pactarse su recepción en estos casos se levantará el acta correspondiente informando a la secretaría de contraloría y desarrollo administrativo, en los términos de la Ley de Obras Públicas y Servicios Relacionados con las Mismas.
- c) Cuando de común acuerdo, "EL CONTRATANTE" y "EL CONTRATISTA" convengan en dar por terminado anticipadamente el contrato, "EL CONTRATANTE" pagará a "EL CONTRATISTA" los trabajos ejecutados, así como los gastos no recuperables siempre y cuando éstos sean razonables, estén debidamente comprobados y se relacionen directamente con los trabajos objeto del presente contrato.
- d) Cuando "EL CONTRATANTE" rescinda administrativamente el contrato por causas imputables a "EL CONTRATISTA", la recepción parcial quedará a juicio de "EL CONTRATANTE" la que liquidará el importe de los servicios que decida recibir.
- e) Cuando la autoridad judicial declare rescindido el contrato en este caso se estará a lo dispuesto por la resolución judicial.

#### **DÉCIMA: REPRESENTANTE DE "EL CONTRATISTA".**

"EL CONTRATISTA" se obliga a establecer anticipadamente a la iniciación de los trabajos, en el sitio de realización de los mismos, un representante permanente que fungirá como superintendente de construcción, el cual deberá cubrir el perfil requerido y tener poder amplio y suficiente para tomar decisiones en todo lo relativo al cumplimiento de este contrato.

"EL CONTRATANTE" se reserva el derecho de la aceptación del superintendente de construcción, el cual podrá ejercer en cualquier tiempo.

#### **DÉCIMA PRIMERA: RELACIONES LABORALES DE "EL CONTRATISTA" CON SUS TRABAJADORES.**

"EL CONTRATISTA", como empresario y patrón del personal que ocupa, con motivo de los trabajos materia de este contrato, será el único responsable de las obligaciones derivadas de las disposiciones legales y demás ordenamientos en materia de trabajo y seguridad social. "EL CONTRATISTA" se obliga por lo mismo, a responder de todas las reclamaciones que sus trabajadores presenten en su

contra o en contra de "EL CONTRATANTE", en relación con los trabajos objeto del presente contrato.

**DÉCIMA SEGUNDA: RECURSOS HUMANOS DE "EL CONTRATISTA".**

Para el cumplimiento del presente contrato, "EL CONTRATISTA" se obliga a emplear personal técnico especializado para la ejecución de los trabajos.

**DÉCIMA TERCERA: RESPONSABILIDADES DE "EL CONTRATISTA".**

"EL CONTRATISTA" será el único responsable de la ejecución de los trabajos y deberá sujetarse a todos los reglamentos y ordenamientos de las autoridades competentes en materia de construcción, seguridad, uso de la vía pública, protección ecológica y de medio ambiente que rijan en el ámbito federal, estatal o municipal, así como a las instrucciones que al efecto le señale "EL CONTRATANTE" cualquier responsabilidad y daños y perjuicios que resultaren por su inobservancia serán a cargo de "EL CONTRATISTA", que podrá ser reclamada por "EL CONTRATANTE" por la vía judicial correspondiente.

Igualmente, "EL CONTRATISTA" se obliga a no ceder en forma parcial o total, en favor de cualquier otra persona física o moral, sus derechos y obligaciones derivados de este contrato y sus anexos, con excepción de los derechos de cobro sobre las estimaciones por trabajos ejecutados, en cuyo caso se deberá contar con la previa autorización expresa y por escrito de "EL CONTRATANTE", conforme a lo establecido en el último párrafo del artículo 67 de la Ley de Obras Públicas y Servicios Relacionados con las Mismas.

**DÉCIMA CUARTA: SUPERVISIÓN DE LA OBRA.**

"EL CONTRATANTE" establecerá la residencia de obra con anterioridad a la iniciación de la misma, la cual deberá recaer en un servidor público designado por "EL CONTRATANTE", quien fungirá como su representante ante "EL CONTRATISTA" y será el responsable directo de la supervisión, vigilancia, control y revisión de los trabajos, incluyendo la aprobación de las estimaciones presentadas por "EL CONTRATISTA" la residencia de obra deberá estar ubicada en el sitio de ejecución de los trabajos.

"EL CONTRATANTE" a través del representante que para tal efecto designe, tendrá el derecho de supervisar en todo tiempo la obra objeto del contrato y dar a "EL CONTRATISTA" por escrito las instrucciones que estime pertinentes, relacionadas con su ejecución en la forma convenida y con las modificaciones que en su caso le sean ordenadas.

Es facultad de "EL CONTRATANTE" realizar la inspección de todos los materiales que vayan a utilizarse en la ejecución de la obra, ya sea en el sitio de ésta o en los lugares de adquisición o de fabricación.

**DECIMA QUINTA.- DEDUCCIONES:**

Las partes convienen y "EL CONTRATISTA" acepta desde ahora para todos los efectos legales, que en las estimaciones que "EL CONTRATANTE" le pague, éste efectúe las siguientes deducciones:

1. Las que resulten por la aplicación de las penas convencionales a que se haga acreedor "EL CONTRATISTA", en los términos de la cláusula décima sexta de este contrato.

#### **DÉCIMA SEXTA: PENAS CONVENCIONALES.**

"EL CONTRATANTE" y "EL CONTRATISTA", convienen para el caso de incumplimiento total o parcial por parte de "EL CONTRATISTA", la aplicación de las siguientes penas convencionales:

- a) "EL CONTRATANTE" tendrá la facultad de verificar si la obra objeto de este contrato se está ejecutando por "EL CONTRATISTA" de acuerdo con el programa de trabajo aprobado; para lo cual, "EL CONTRATANTE" comparará periódicamente contra el programa, el avance real estimado de los mismos.

Si como consecuencia de la comparación a que se refiere el párrafo anterior, el avance de los trabajos es menor de lo que debió realizarse, "EL CONTRATANTE" procederá a hacer las retenciones por las cantidades que resulten de multiplicar el 2% (dos por ciento) de la diferencia de dichos importes, dichas retenciones serán determinadas únicamente en función de los trabajos no ejecutados conforme al programa convenido y en ningún caso podrán ser superiores, en su conjunto, al monto de la garantía de cumplimiento del contrato de igual manera cuando el avance de los trabajos sea igual o mayor al que debió realizarse, "EL CONTRATANTE" reintegrará a "el contratista el importe excedente de las retenciones que al momento de la revisión tuviera acumuladas.

Si al efectuarse la revisión correspondiente al último mes del programa, procede hacer alguna retención, su importe se aplicará en beneficio de "EL CONTRATANTE", a título de pena convencional, por el simple retraso en la ejecución de los trabajos de acuerdo con el programa a cargo de "EL CONTRATISTA".

- b) Si "EL CONTRATISTA" no concluye la obra en la fecha estipulada en el plazo de ejecución y en el programa de obra, "EL CONTRATANTE" les aplicará las penas convencionales que resulten de aplicar el 3% (tres por ciento) sobre importe total de la obra pendiente de ejecutar al vencer el plazo de ejecución pactado en el contrato multiplicado por el número de días transcurridos desde la fecha pactada para la terminación de los trabajos hasta la terminación definitiva dividido entre 30. Dichas penas no podrán ser superiores, en su conjunto, al monto de la garantía de cumplimiento del contrato.

El importe de las retenciones y penas convencionales se descontará administrativamente de las estimaciones que se formulen, y se aplicará, siempre y cuando el atraso en la ejecución de los trabajos sea por causas imputables a "EL CONTRATISTA" y que no haya sido resultado de la demora motivada por caso fortuito, fuerza mayor o por razones de interés general que a juicio de "EL CONTRATANTE" no se atribuya a culpa de "EL CONTRATISTA"

Independientemente de las retenciones o de las penas convencionales que se apliquen, "EL CONTRATANTE" podrá optar entre exigir el cumplimiento del contrato, o bien, la rescisión administrativa del mismo, haciendo efectiva la

garantía de cumplimiento del contrato, así como la garantía de anticipo, total o parcialmente, según proceda en la rescisión, en el caso de que el anticipo no se encuentre totalmente amortizado.

Si "EL CONTRATANTE" opta por la rescisión, se apegará a lo establecido en los artículos 90 y 91 de la Ley de Obras Públicas y Servicios Relacionados con las Mismas para el Estado de Sonora.

#### **DÉCIMA SÉPTIMA: SUSPENSIÓN TEMPORAL DEL CONTRATO.**

"EL CONTRATANTE" podrá suspender temporalmente, en todo o en parte y en cualquier momento, la obra contratada por causa justificada, sin que ello implique su terminación definitiva, determinando la temporalidad de la suspensión, la que no podrá prorrogarse o ser indefinida.

En el caso de que no sea posible determinar la temporalidad de la suspensión de los trabajos, "EL CONTRATANTE" podrá dar por terminado anticipadamente este contrato.

El presente contrato podrá continuar produciendo todos sus efectos legales, una vez que haya desaparecido la causa que motivó dicha suspensión.

#### **DÉCIMA OCTAVA: RESCISIÓN ADMINISTRATIVA DEL CONTRATO.**

"EL CONTRATANTE" podrá, en cualquier momento, rescindir administrativamente este contrato, en caso de incumplimiento de las obligaciones a cargo de "EL CONTRATISTA", procediendo a hacer efectiva la garantía otorgada por "EL CONTRATISTA" para el cumplimiento del mismo, así como la garantía de anticipo, total o parcialmente, según proceda, en el caso de que el anticipo no se encuentre totalmente amortizado.

"EL CONTRATANTE" y "EL CONTRATISTA" convienen, en que serán causas de rescisión del presente contrato, de manera enunciativa más no limitativa, cuando "EL CONTRATISTA" incurra en alguna de las causas siguientes:

- a) Si no inician los trabajos objeto del contrato, en la fecha en que por escrito les señale "EL CONTRATANTE".
- b) Si suspenden injustificadamente los trabajos o se niegan a reparar o reponer alguna parte de ellos, que hubiere sido rechazada como defectuosa por "EL CONTRATANTE".
- c) Si no ejecutan los trabajos de conformidad con lo estipulado o sin motivo justificado no acatan las órdenes dadas por escrito por "EL CONTRATANTE".
- d) Si no dan cumplimiento al programa de trabajo y, a juicio de "EL CONTRATANTE", el atraso puede dificultar la terminación satisfactoria de los trabajos en el plazo estipulado en la cláusula tercera del contrato.
- e) Si no cubren oportunamente los salarios de sus trabajadores y demás prestaciones de carácter laboral.
- f) Si son declarados en quiebra o en suspensión de pagos.
- g) Si subcontratan parte de los trabajos objeto del contrato, sin contar con la previa autorización expresa y por escrito de "EL CONTRATANTE".

- h) Si ceden los derechos de cobro derivados del contrato, sin sujetarse a lo dispuesto en el último párrafo del artículo 67 de la Ley de Obras Públicas y Servicios Relacionados con las Mismas para el Estado de Sonora.
- i) Si no dan a "EL CONTRATANTE" o a las dependencias que tengan facultad de intervenir, las facilidades y datos necesarios para la inspección, vigilancia y supervisión de los materiales y trabajos.
- j) Si cambian su nacionalidad por otra, en el caso de que haya sido establecido como requisito tener esa nacionalidad.
- k) Siendo extranjero, invocan la protección de su gobierno en relación con el contrato.
- l) En general, por el incumplimiento por parte de "EL CONTRATISTA" a cualquiera de las obligaciones derivadas del contrato y sus anexos, la contravención a las disposiciones, lineamientos, bases, procedimientos y requisitos que establecen la Ley de Obras Públicas y Servicios Relacionados con las Mismas para el Estado de Sonora, el Reglamento de la Ley de Obras Públicas, las reglas generales para la contratación y ejecución de obras públicas y de los servicios relacionados con las mismas para las dependencias y entidades de la administración pública y demás disposiciones administrativas sobre la materia.

Cuando "EL CONTRATANTE" haya determinado justificadamente la rescisión administrativa del contrato, la resolución correspondiente se comunicará por escrito a "EL CONTRATISTA", exponiendo las razones que al efecto se tuvieren, para que éste, dentro del término de quince días hábiles contados a partir de la fecha en que reciba la notificación de rescisión, manifieste lo que a su derecho convenga y aporte las pruebas que estime pertinentes, en cuyo caso "EL CONTRATANTE" resolverá lo procedente dentro del plazo de quince días hábiles siguientes a la fecha en que hubiere recibido el escrito de contestación de "EL CONTRATISTA".

Una vez notificado el oficio del inicio del procedimiento de rescisión por "EL CONTRATANTE", ésta procederá a tomar inmediatamente posesión de los trabajos ejecutados para hacerse cargo del inmueble y de las instalaciones respectivas, levantando, con o sin la comparecencia de "EL CONTRATISTA", acta circunstanciada del estado en que se encuentre la obra.

Asimismo, "EL CONTRATISTA" estará obligado a devolver a "EL CONTRATANTE", en un plazo de diez días naturales, contados a partir del día siguiente al de la notificación del oficio del inicio del procedimiento de rescisión del contrato, toda la documentación que ésta le hubiere entregado para la realización de los trabajos.

Emitida la resolución de rescisión administrativa del contrato y notificada a "EL CONTRATISTA", "EL CONTRATANTE" precautoriamente y desde el inicio de la misma, se abstendrá de cubrir los importes resultantes de trabajos ejecutados aún no liquidados, hasta que se otorgue el finiquito que proceda, lo que deberá efectuarse dentro de los treinta días naturales siguientes a la notificación de dicha resolución, a fin de proceder a hacer efectivas las garantías en el finiquito deberá preverse el sobrecosto de los trabajos aún no ejecutados que se encuentren atrasados conforme al programa de trabajo, así como lo relativo a la recuperación de los materiales y equipos que, en su caso, le hayan sido entregados a "EL CONTRATISTA".

**DÉCIMA NOVENA: TERMINACIÓN ANTICIPADA DEL CONTRATO.**

“EL CONTRATANTE” y “EL CONTRATISTA”, podrán dar por terminado anticipadamente el contrato por razones de interés general, por caso fortuito o fuerza mayor, según corresponda, de acuerdo con lo dispuesto en los artículos 90 y 91 de la Ley de Obras Públicas y Servicios Relacionados con las Mismas para el Estado de Sonora, pagando a “EL CONTRATISTA” los trabajos ejecutados, así como los gastos no recuperables, siempre y cuando éstos sean razonables, estén debidamente comprobados y se relacionen directamente con el contrato.

Una vez comunicada la terminación anticipada del contrato por “EL CONTRATANTE”, ésta procederá a tomar inmediata posesión de los trabajos ejecutados para hacerse cargo del inmueble y de las instalaciones respectivas, levantando, con o sin la comparecencia de “EL CONTRATISTA”, acta circunstanciada del estado en que se encuentre la obra.

“EL CONTRATISTA” estará obligado a devolver a “EL CONTRATANTE”, en un plazo de diez días naturales, contados a partir del inicio del procedimiento de terminación anticipada del contrato, toda la documentación que ésta le hubiere entregado para la realización de los trabajos.

**VIGÉSIMA: OBLIGACIONES DE LAS PARTES.**

Las partes se obligan a sujetarse estrictamente para la ejecución de la obra objeto de este contrato, a todas y cada una de las cláusulas que lo integran, así como a los términos, lineamientos, procedimientos y requisitos que establecen la ley de obras públicas y de servicios relacionados con la misma, el reglamento de la ley de obras públicas, las reglas generales para la contratación y ejecución de obras públicas y de los servicios relacionados con las mismas para las dependencias y entidades de la administración pública y demás normas y disposiciones administrativas que le sean aplicables.

**VIGÉSIMA PRIMERA: RESOLUCIÓN DE PROBLEMAS FUTUROS.**

“EL CONTRATANTE” y “EL CONTRATISTA”, resolverán entre sí las controversias futuras y previsibles que pudieran versar sobre problemas específicos de carácter técnico y administrativo derivados de este contrato.

**VIGÉSIMA SEGUNDA: NACIONALIDAD DE “EL CONTRATISTA”.**

“EL CONTRATISTA” manifiesta ser de nacionalidad mexicana, conviene que cuando llegase a cambiar su nacionalidad, en seguirse considerando como mexicano por cuanto a este contrato se refiere, y se obliga a no invocar la protección de ningún gobierno extranjero, bajo pena de perder en beneficio de la nación mexicana, los derechos derivados de este contrato.



**VIGÉSIMA TERCERA: JURISDICCIÓN Y COMPETENCIA.**

Para la interpretación y cumplimiento del presente contrato, así como para todo aquello que no esté expresamente estipulado en el mismo, las partes se someten a la jurisdicción y competencia de los tribunales de la ciudad de Hermosillo, Sonora,

por lo tanto, "EL CONTRATISTA" renuncia a la competencia de los tribunales que pudiera corresponderles por razón de su domicilio presente o futuro.

Leído que fue por las partes que en él intervienen y enteradas de su contenido y alcance legal, se firma el presente contrato al calce y al margen de todas sus fojas útiles en la ciudad de Hermosillo, Sonora el 15 de Mayo de 2014.

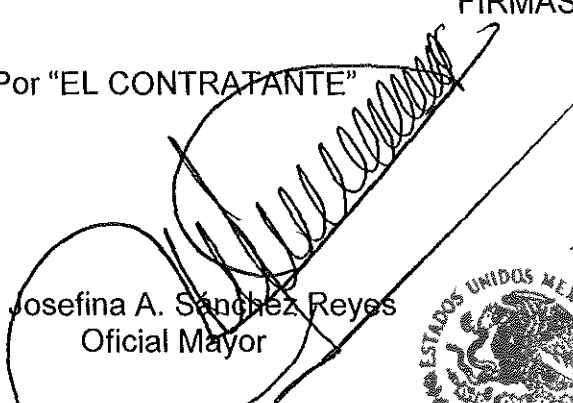
FIRMAS

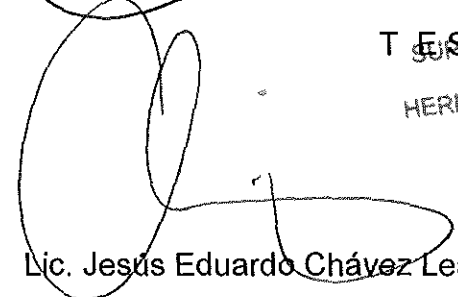
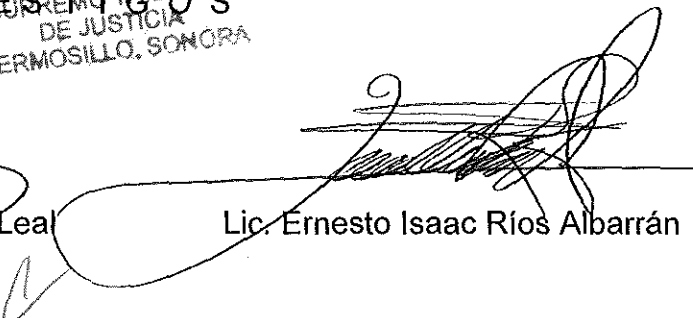
Por "EL CONTRATANTE"	Por "EL CONTRATISTA"
 Lic. Josefina A. Sánchez Reyes Oficial Mayor	 C. José Luis Moreno Córdova Administrador Único
 ESTADOS UNIDOS MEXICANOS	
TESTIGOS	
 Lic. Jesús Eduardo Chávez Leal	 Lic. Ernesto Isaac Ríos Albarrán



POLIZA DE FIANZA

FECHA DE EXPEDICION	NUMERO DE FIANZA	MONTO DE FIANZA	MONTO DEL MOVIMIENTO	312 CUMPLIMIENTO OBRA
15/05/2014	88208829 00000 0000	52,932.46	52,932.46	

CHUBB DE MEXICO COMPAÑIA AFIANZADORA S.A DE C.V, EN EJERCICIO DE LA AUTORIZACION QUE LE OTORGO EL GOBIERNO FEDERAL POR CONDUCTO DE LA S.H.C.P. EN LOS TERMINOS DEL ARTICULO 5 Y 6 DE LA LEY FEDERAL DE INSTITUCIONES DE FIANZAS SE CONSTITUYE COMO FIADOR HASTA POR LA SUMA DE:

CINCUENTA Y DOS MIL NOVECIENTOS TREINTA Y DOS PESOS 46/100 MN

**CLAUSULAS IMPORTANTES AL REVERSO DE ESTA POLIZA**

ESTA POLIZA DE FIANZA ES UNA IMPRESION DE UN DOCUMENTO DIGITAL EMITIDO DE CONFORMIDAD CON LAS DISPOSICIONES ESTABLECIDAS DENTRO DEL CODIGO DE COMERCIO EN MATERIA DE FIRMA ELECTRONICA AVANZADA

POR: \$52,932.46 (CINCUENTA Y DOS MIL NOVECIENTOS TREINTA Y DOS PESOS 46/100 M.N.) ANTE: SECRETARIA DE HACIENDA DEL GOBIERNO DEL ESTADO DE SONORA. PARA GARANTIZAR POR: SIMCOR MANTENIMIENTO S.A. DE C.V., CON DOMICILIO EN EVERARDO MONROY NO. 118-2 COL. SAN BENITO, C.P. 83190, EN HERMOSILLO, SONORA, EL CUMPLIMIENTO DE TODAS Y CADA UNA DE LAS OBLIGACIONES A SU CARGO DERIVADAS DEL CONTRATO DE OBRA PUBLICA A PRECIOS UNITARIOS Y TIEMPO DETERMINADO S/N DE FECHA 15 DE MAYO DEL 2014, CELEBRADO CON EL PODER JUDICIAL DEL ESTADO DE SONORA, A TRAVES DE LA OFICIALIA MAYOR DEL H. SUPREMO TRIBUNAL DE JUSTICIA DEL ESTADO, REPRESENTADA POR LA C. JOSEFINA A. SANCHEZ REYES, RELATIVO A LA EJECUCION DE LA OBRA: ADECUACION DE AREA DONDE SERA INSTALADO EL JUZGADO DE EJECUCION EN HERMOSILLO, SONORA, CON UN IMPORTE CONTRATADO DE \$529,324.69 (QUINIENTOS VEINTINUEVE MIL TRESCIENTOS VEINTICUATRO PESOS 69/100 M.N.) INCLUYE I.V.A. LA PRESENTE FIANZA SE OTORGA DE CONFORMIDAD CON LO ESTIPULADO EN LA CLAUSULA SEPTIMA DEL PROPIO CONTRATO PARA RESPONDER DEL CUMPLIMIENTO DEL CONTRATO MENCIONADO EN EL PARRAFO ANTERIOR, ASI COMO DE CUALQUIER OTRA RESPONSABILIDAD EN QUE HUBIERE INCURRIDO EL CONTRATISTA. CHUBB DE MEXICO, COMPAÑIA AFIANZADORA, S.A. DE C.V., EXPRESAMENTE DECLARA: A) QUE LA FIANZA ADEMAS SE OTORGA EN LOS TERMINOS DEL PRESENTE CONTRATO Y DE CONFORMIDAD CON LO ESTABLECIDO POR LA LEY DE OBRAS PUBLICAS Y SERVICIOS RELACIONADOS CON LA MISMA Y SU REGLAMENTO; B) QUE LA FIANZA SE OTORGA ATENDIENDO A TODAS LAS ESTIPULACIONES CONTENIDAS EN ESTE CONTRATO; C) QUE PARA LIBERAR LA FIANZA, SERA REQUISITO INDISPENSABLE LA MANIFESTACION EXPRESA Y POR ESCRITO DE "EL CONTRATANTE"; D) QUE LA FIANZA ESTARA VIGENTE DURANTE LA SUBSTANCIACION DE TODOS LOS RECURSOS LEGALES O JUICIOS QUE SE INTERPONGAN Y HASTA QUE SE DICTE RESOLUCION DEFINITIVA POR AUTORIDAD COMPETENTE; E) QUE LA AFIANZADORA ACEPTA EXPRESAMENTE SOMETERSE A LOS PROCEDIMIENTOS DE EJECUCION PREVISTOS EN LA LEY FEDERAL DE INSTITUCIONES DE FIANZAS PARA LA EFECTIVIDAD DE LAS FIANZAS, AUN PARA EL CASO DE QUE SE PROCEDIERA EL COBRO DE INTERESES, CON MOTIVO DEL PAGO EXTEMPORANEO DEL IMPORTE DE LA POLIZA DE FIANZA REQUERIDA; Y F) LA AFIANZADORA NO DISFRUTARA DE LOS BENEFICIOS DE ORDEN Y EXCUSION A QUE SE REFIEREN LOS ARTICULOS 2814 Y 2815 DEL CODIGO CIVIL DEL DISTRITO FEDERAL Y PARA LA INTERPRETACION Y CUMPLIMIENTO DE LAS OBLIGACIONES QUE ESTA POLIZA REPRESENTA, LAS DISPOSICIONES QUE SE CONTIENEN EN EL TITULO TERCERO CAPITULO CUARTO Y EN EL TITULO CUARTO DE LA PROPIA LEY Y A LA JURISDICCION Y COMPETENCIA DE LOS TRIBUNALES DE LA CIUDAD DE HERMOSILLO, SONORA.\*\*\*FIN DE TEXTO\*\*\*

ESTA PÓLIZA DE FIANZAS SE EXPIDE AL AMPARO DEL CONTRATO DE AFIANZAMIENTO MÚLTIPLE 000005164700001.

Sello Digital:  
Rj1G0o1xUkOKi8KwbxMocWkHbTEnX3uUu+Nf/5S3LURtsgSDv2C8nnKP1Fh1uzIdgszRr960bgfiH3UvLCjcbMtCjwLN tkJuserUu51wry00czF730to8Wpp1RntbhHg/i1hc8SjSLwKN2/e47jXNEUExvTIR0ihJUm/Z8U/9VQ=

**LINEA DE VALIDACION: 0388 2088 2900 0046 5256 6**

Para validar este documento en nuestra página: <https://extpws27a.chubb.com/consultafianza/>

De conformidad con lo establecido dentro del artículo 86 bis de la Ley Federal de Instituciones de Fianzas, las afianzadora podrá utilizar medios electrónicos para pactar operaciones y prestación de servicios de la misma y el uso de los medios de identificación que se establezcan conforme a lo previsto por este artículo, en sustitución de la firma autógrafa producirá los mismo efectos que las leyes otorgan a los documentos correspondientes y, en consecuencia, tendrán el mismo valor probatorio.

Representante Autorizado de la Compañía

DIANA JAVERIA INZUNZA GIL

Autorizado por la CNSF mediante oficio No. 06-367-II-1.3/01577 de fecha 15 de Febrero de 2012

Chubb de México Compañía Afianzadora, S.A. de C.V.

CASA MATRIZ: Av. Santa Fe No. 605, piso 17 Colonia: Cruz Manca Santa Fe C.P. 05349 México DF. Telefono 50-81-56-00 Fax 50-81-56-30 pagina web: www.chubb.com  
Oficina GUADALAJARA: RUBEN DARIO 811 PISO 1, Colonia PRADOS PROVIDENCIA Deleg. GUADALAJARA, JALISCO C.P. 44670, JALISCO MEXICO





**PODER JUDICIAL**  
DEL ESTADO DE SONORA

**SIMCOR**  
**MANTENIMIENTO, S.A.**  
**DE C.V.**  
**ING. JOSE LUIS MORENO CORDOVA**  
FIRMA CONT: 15/05/2014  
PLAZO: 30 días  
INICIO: 16/05/2014  
TERMINO 15/06/2014

**ADECUACION**

DE AREA DONDE SERA INSTALADO EL JUZGADO PRIMERO DE PRIMERA INSTANCIA DE EJECUCION DE SANCIONES DEL DISTRITO JUDICIAL DE HERMOSILLO SONORA

FONDOS Presupuesto de Egresos del Poder Judicial del Estado de Sonora.

**GARANTIAS**

chubb \$ 52,932.469 88208829 00000 0000

				CONTRATO	\$456,314.39	\$73,010.30	\$529,324.69
				ANTICIPO	\$ -	\$0.00	\$0.00
ORDEN	NO DE FOLIO DE FOLIO	MONTOS	ALICATORIO	RENTAS	SUBTOTAL	IVA	TOTAL
1	A423	\$ 152,401.60	\$ -	\$ -	\$ 152,401.60	\$ 24,384.26	\$ 176,785.86
2	A454	\$ 288,157.86	\$ -	\$ -	\$ 288,157.86	\$ 46,105.26	\$ 334,263.12
		\$ 440,559.46	\$ -	\$ -	\$ 440,559.46	\$ 70,489.51	\$ 511,048.97

**GARANTIAS**

				CONVENIO ADICIONAL		\$0.00	\$0.00
ORDEN	NO DE FOLIO DE FOLIO	MONTOS	ALICATORIO	RENTAS	SUBTOTAL	IVA	TOTAL
1		\$ -	\$ -	\$ -	\$ -	\$ -	\$ -
2		\$ -	\$ -	\$ -	\$ -	\$ -	\$ -
		\$ -	\$ -	\$ -	\$ -	\$ -	\$ -

RESUMEN	SUB-TOTAL	IVA	TOTAL
Contrato Principal	\$456,314.39	\$ 73,010.30	\$529,324.69
Obra Adicional	\$ -	\$ -	\$ -
Obra Adicional	\$ -	\$ -	\$ -
total por ejercer	\$ -	\$ -	\$ 529,324.69
		Ejercido	\$ 511,048.97
		Por Ejercer	\$ 18,275.72

total ejercido \$ 511,048.97

elaborò: Olympia Ruiz Sánchez  
DIRECCION DE SERVICIOS GENERALES



SIMCOR MANTENIMIENTO, S.A. DE C.V.

SMA110202LX3

AUSE

FACTURA

UUID  
1d563a90-b715-4f48-b0f3-b82dc930f87c  
A423

CALLE BANAMICHI 374  
LOMAS DE MADRID C.P.: 83103  
HERMOSILLO, HERMOSILLO  
SONORA, MEXICO

CERTIFICADO CFDI  
00001000000300791841  
CERTIFICADO SAT  
00001000000202693892  
FECHA EMISION: 2014-06-05T17:04:49

R.F.C.	GES790913CT0	<b>DATOS DEL RECEPTOR</b>
Nombre:	GOBIERNO DEL ESTADO DE SONORA	
Dirección:	DR. PALIZA Y COMONFORT S/N CENTENARIO, , HERMOSILLO, SONORA, 83260 MEXICO	
Lugar Emisión:	HERMOSILLO, SONORA	

Cant.	Unidad	Concepto	Precio	Importe
1.00	LOTE	ESTIMACION No.1, DE ADECUACION DE AREA DONDE SERA INSTALADO EL JUZGADO DE EJECUCUION EN HERMOSILLO, SONORA.	\$152,401.60	\$152,401.60

IMPORTE LETRA: CIENTO SETENTA Y SEIS MIL SETECIENTOS OCHENTA Y CINCO PESOS 86/100 M. N.

Subtotal	\$152,401.60
Descuento	\$0.00
Subtotal	\$152,401.60
I.V.A.	\$24,384.26
<b>TOTAL</b>	<b>\$176,785.86</b>

EFFECTOS FISCALES AL PAGO, PAGO EN UNA SOLA EXHIBICION  
Esta impresión es una representación de un CFDI  
Método de pago: NO IDENTIFICADO  
Tipo de Comprobante: Ingreso  
Régimen: PERSONAL MORAL CON REGIMEN GENERAL DE LEY

Sello Digital del CFDI:  
a7Z5/qGE8Hh2ncNENQEbYvRcS+sLICxT+MubQCgTmcrjDGF/QLaGk6shQebMo5vGniHJic6zY8MFx/pEH8t866jLqKt+  
+JBvAHXZHI43gPKFSSfY6q9EXIu0a25D2Yun8Ebyclib0LVNulSGeCaoH+XdqLsyCaNW+INZAgXkvQ=



Sello SAT:  
6B1BzEkb49yL28TD/5Xge8EikuqZjfrw4hxkXA7yDdOMdhlHqcTSpTp3ZJ5HmAXVbut3E+buYJfQU26tITL/9tX4h4vUBo8X3N6MLG4  
ud+Dik1+TLTQX6Crv01LSJGw7oToQtpaKba+7jKTyckzrf0+VgIK3qk/IL0oZnCBq3qw=

Fecha de Timbrado: 2014-06-05T19:05:08

Cadena original del complemento de certificación digital del SAT:

||1||1d563a90-b715-4f48-b0f3-b82dc930f87c|2014-06-05T19:05:08|a7Z5/qGE8Hh2ncNENQEbYvRcS+sLICxT+MubQCgTmcrjDGF/QLaGk6shQebMo5vGniHJic6zY8MFx/pEH8t866jLqKt+  
+JBvAHXZHI43gPKFSSfY6q9EXIu0a25D2Yun8Ebyclib0LVNulSGeCaoH+XdqLsyCaNW+INZAgXkvQ=[00001000000202693892]||

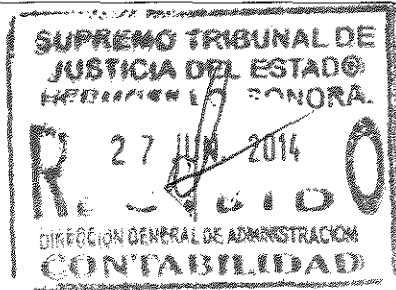

SIMCOR MANTENIMIENTO, S.A. DE C.V.

SMA110202LX3

<b>FACTURA</b>
UUID 1d563a90-b715-4f48-b0f3-b82dc930f87c A423

El presente pagaré me(nos) obligo(amos) a pagar incondicionalmente a la orden de: SIMCOR MANTENIMIENTO, S.A. DE C.V. en HERMOSILLO, A o en cualquier otra plaza a elección de SIMCOR MANTENIMIENTO, S.A. DE C.V. la cantidad de \$176,785.86 (CIENTO SETENTA Y SEIS MIL NTOS OCHENTA Y CINCO PESOS 86/100 M. N.). Valor de las mercancías y servicios a mi(nuestra) entera satisfacción se conviene que de no fecha indicada causará un interés moratorio del 10%.

**BOLETA DE LIQUIDACION**

CONTRATO	<del>SA</del> STJ-COP-14.01	ESTIMACION No.:	1 (UNO)
OBRA:	Adecuación de Área donde será instalado el Juzgado de Ejecución en Hermosillo, Sonora		
CONTRATISTA:	Simcor Mantenimiento S.A. DE C.V.		
FECHA DE CORTE DE ESTIMACION:	3 de junio de 2014	PERIODO DE EJECUCION DE LOS TRABAJOS:	24-05-14 03-06-14

PAGOS		RETENCIONES Y/O DEDUCCIONES	
IMPORTE DE LA ESTIMACION \$	\$152,401.60		
DEVOLUCION DE RETENCION POR INCUMPLIMIENTO AL PROG. \$	0.00	0.002 I.C.I.C. \$	
IMPORTE TOTAL (EST. + DEV.) \$	152,401.60	AMORT. DE ANTICIPO 30% \$	
IMPORTE I.V.A. 16 % \$	24,384.26	RETENCION POR INCUMPLIMIENTO EN EL PROGRAMA DE OBRA AL DIA	0.00
		OTROS GASTOS	
		PENALIZACION P/RETRAZO \$	
		IMPORTE I.V.A. 16 %	
		RETENCIONES ANTICIPO	
		TOTAL RETENCIONES Y/O DEDUCCIONES	
<b>TOTAL PAGOS + I.V.A. \$</b>	<b>176,785.86</b>		

ALCANCE LIQUIDO = IMPORTE TOTAL PAGOS (-) IMPORTE TOTAL RETENCIONES Y/O DEDUCCIONES.

ALCANCE LIQUIDO = \$176,785.86 CIENTO SETENTA Y SEIS MIL SETECIENTOS OCHENTA Y CINCO PESOS 86/100 M.N.  
(CON NUMERO Y LETRA)

**IMPORTE S (PARA ESTA OBRA Y PARTIDA) :**

MONTO DEL CONTRATO \$	529,324.69	ANTICIPO TOTAL \$	
EJERCIDO HASTA ESTA ESTIMACION \$	176,785.86	AMORTIZADO HASTA ESTA ESTIM. \$	
POR EJERCER \$	352,538.82	SALDO POR AMORTIZAR \$	

FIRMA:		ELABORO		APROBO		Vo.Bo.		Reviso
NOMBRE:	Ing. José Luis Moreno Cordova		Mtro Jesus Eduardo Chavez Leal		Lic. I. Ernesto Isaac Rios Albarran		Ing. Cesar Augusto Ochoa	
CARGO:	Contratista		Direccion General de Administracion		Direccion de Servicios Generales		Jefe de Departamento	
	Simcor Manto. S.A de C.V		H. Supremo Tribunal de Justicia		H. Supremo Tribunal de Justicia		H. Supremo Tribunal de Justicia	

NOTA : PARA EFECTUAR SU COBRO DEBERÁ PRESENTAR LA FACTURA CON LOS REQUISITOS FISCALES CORRESPONDIENTES.



Orden de Trabajo		<b>STJ-COP-14-01</b>		ESTIMACION N°:		1 (UNO)		FECHA	03/06/2014		
OBRA		Adecuación de Área donde será instalado el Juzgado de Ejecución en Hermosillo, Sonora		PARTIDAS:		HOJA		DE			
				Demoliciones y Desmantelamientos		1		2			
				Preliminares		TIPO					
				Albañilería Acabados		NORMAL		X			
				Carpintería		EXTRAORDINARIA					
				Aluminio y vidrio		ADICIONAL					
						AJUSTE DE COSTOS					
CONTRATISTA:		Simcor Mantenimiento S.A. DE C.V.		PERIODO DE ESTIMACION:		DEL		24/05/2014			
						AL		03/06/2014			
CODIGO		CONCEPTO		UNIDAD	CANTIDADES DE OBRA				IMPORTE		
					CONTRATO ORIGINAL	ACUMULADO ANTERIOR	ESTA ESTIMACION	ACUMULADO A LA FECHA	% DE AVANCE	P.U	
STJ-DES-00		Demoliciones y Desmantelamientos									
STJ-DES-01		Demolición de muros de tablaroca para su retiro de material a fuera de la obra al patio de acopio Incluye: material, herramienta, mano de obra y todo lo necesario para su correcta ejecución.		m2	71.46	0.00	59.44	59.44	83%	\$ 80.00 \$ 4,754.82	
STJ-DES-04		Retiro de ventana de aluminio con recuperación , incluye material mano de obra y todo lo necesario para su correcta instalación		pza.	2.00	0.00	2.00	2.00	100%	\$ 600.00 \$ 1,200.00	
STJ-DES-05		Retiro de puerta existente con recuperación incluye desmontar puerta, quietar bastidor, material y mano de obra y todo lo necesario para su correcta ejecución		pza.	5.00	0.00	5.00	5.00	100%	\$ 300.00 \$ 1,500.00	
STJ-PRE-00		Preliminares								\$ -	
STJ-PRE-01		Limpieza trazo y nivelación para desplante de muros de tablaroca incluye : material, mano de obra, madera para niveletas, herramienta, clavo , madera y todo lo necesario para su correcta ejecución.		m2	174.28	0.00	172.55	172.55	99%	\$ 115.00 \$ 19,843.69	
STJ-PRE-02		Suministro y reposición de plafón , incluye quitar y colocar el nuevo, material, mano de obra y todo lo necesario para su correcta instalación		pza.	105.00	0.00	130.00	130.00	124%	\$ 180.00 \$ 23,400.00	
STJ-PRE-03		Nivelación y colganteo de plafón existente antes de la demolición de muros de tablaroca, incluye material de colganteo, pernos, balazos, y demás materiales para su correcta instalación		m2	25.00	0.00	25.00	25.00	100%	\$ 60.00 \$ 1,500.00	
STJ-ACB-00		Albañilería Acabados								\$ -	
STJ-ACB-02		Suministro y colocación de muro a base de tabla roca de 1/2" armado a base de postearía y canales de 2 1/2", tornillo hasta altura de 3.10, anclado a piso mediante taquete de plástico para sobreponer, y sellado en las juntas con perfacinta, ready-mix, acabado lijado para recibir acabado final. Incluye material y mano de obra, cortes a 45 grados, andamios, escalera acarreos elevación y todo lo necesario para su correcta ejecución		m2	186.73	0.00	116.67	116.67	62%	\$ 320.00 \$ 37,334.14	
STJ-ACB-03		Suministro y colocación de aislamiento contra en ruido en plafon y muros de tabla roca con termofon color verde incluye sujecion del termofon, material mano de obra y todo lo necesario para su correcta instalación.		m2	84.29	0.00	28.10	28.10	33%	\$ 92.00 \$ 2,584.85	
STJ-ACB-04		Suministro y colocación de Angulo de amarre de 1 1/4"en perimetro de muro de tablaroca incluye material mano de obra, balazos , herramienta, andamios, escalera y todo lo necesario para su correcta ejecución.		mi	138.32	0.00	107.30	107.30	78%	\$ 36.00 \$ 3,862.80	
STJ-ACB-06		Suministro y colocación de zoclo de hule de 7 cm. De ancho pegado con Resistol 5 mil incluye material mano de obra y todo lo necesario para su correcta instalación.		mi	193.00	0.00	107.30	107.30	56%	\$ 75.00 \$ 8,047.50	
STJ-ACB-07		Suministro y colocación de esquineros a una altura de 1.6 mts. incluye material mano de obra y todo lo necesario para su correcta instalación.		mi	10.50	0.00	10.50	10.50	100%	\$ 65.00 \$ 682.50	
STJ-CARP-00		Carpintería								\$ -	
STJ-CARP-01		Rehabilitación de puertas existentes P1, acabado maqueado color vino, incluye: vistas de madera MDF de 2 1/8", retorno de 30x40 cm., dos bisagras de libro de 3" cromadas, chapa bola con llave cromada, material y mano de obra , herramienta, retiro e instalación en el lugar asignado y todo lo necesario para su correcta instalación.		pza.	5.00	0.00	5.00	5.00	100%	\$ 1,950.00 \$ 9,750.00	
										IMPORTE DE ESTA HOJA \$ \$ 114,460.30	
										IMPORTE HASTA HOJA ANTERIOR \$ \$ -	
										IMPORTE ACUMULADO HASTA ESTA HOJA \$ \$ 114,460.30	
FIRMA:		Ing. Jose Luis Moreno Cordova		Mtro Jesus Eduardo Chavez Leal		Lic. Ernesto Isaac Rios Barran		Revisó		Ing. Cesar Augusto De Giron	
NOMBRE:		Contratista		Direccion General de Administracion		Director Servicios Generales		Jefe de Departamento Infraestructura		H. Supremo Tribunal de Justicia	
CARGO:		Simcor Mantenimiento S.A. DE C.V.		H. Supremo Tribunal de Justicia		H. Supremo Tribunal de Justicia		H. Supremo Tribunal de Justicia		H. Supremo Tribunal de Justicia	



**PODER JUDICIAL**  
DEL ESTADO DE SONORA

**DEPARTAMENTO DE CONSTRUCCION**

Formato No 1

Orden de Trabajo		STJ-COP-14:01		ESTIMACION N°:		1 (uno)		FECHA	03/06/2014			
OBRA	Adecuación de Área donde será instalado el Juzgado de Ejecución en Hermosillo, Sonora			PARTIDAS:					HOJA	DE		
				Demoliciones y Desmantelamientos					2		2	
				Preliminares					TIPO			
				Albañilería Acabados					NORMAL		X	
				Carpintería					EXTRAORDINARIA			
Aluminio y vidrio					ADICIONAL							
AJUSTE DE COSTOS												
CONTRATISTA:	Simcor Mantenimiento S.A. DE C.V.			PERIODO DE ESTIMACION,					DEL	24/05/2014		
					AL					03/06/2014		
CODIGO	CONCEPTO	UNIDAD	CANTIDADES DE OBRA								IMPORTE	
			CONTRATO ORIGINAL	ACUMULADO ANTERIOR	ESTA ESTIMACIÓN	ACUMULADO A LA FECHA	% DE AVANCE	P.U				
STJ-CARP-02	Suministro, Fabricación de puerta de madera P4 de 0.70x2.10 mts. de tambor en dos hojas para cuarto de blancos, fabricado con estructura de madera de alder 1x1x1/4" enchapado con MDF 1/4"y bastidor de madera de MDF de 3/4", acabado maqueado color vino. Incluye: vistas de madera MDF de 2 1/8", retorno de 30x40 cm., dos bisagras de libro de 3" cromadas, chapa bola y chapa de seguridad con llaves cromada, material y mano de obra, herramienta y todo lo necesario para su correcta instalación.	pza.	1.00	0.00	1.00	1.00	100.00%	\$ 4,325.00	\$ 4,325.00			
STJ-CARP-03	Suministro, Fabricación de puerta de madera P2 de 0.80x2.1 mts. de tambor, fabricado con estructura de madera de alder 1x1x1/4" enchapado con MDF 1/4"y bastidor de madera de MDF de 3/4", acabado maqueado color vino, dividido en dos secciones para archivo. Incluye: vistas de madera MDF de 2 1/8", retorno de 30x40 cm., dos bisagras de libro de 3" cromadas, chapa bola con llave cromada, repisa de madera de 80 cm. según plano adosado en puerta parte inferior, material y mano de obra, herramienta y todo lo necesario para su correcta instalación.	pza	3.00	0.00	3.00	3.00	100%	\$ 4,325.00	\$ 12,975.00			
STJ-CARP-03	Suministro, Fabricación de puerta de madera P3 de 1.00x2.1 mts. de tambor, fabricado con estructura de madera de alder 1x1x1/4" enchapado con MDF 1/4"y bastidor de madera de MDF de 3/4", acabado maqueado color vino, dividido en dos secciones para archivo. Incluye: vistas de madera MDF de 2 1/8", retorno de 30x40 cm., dos bisagras de libro de 3" cromadas, chapa bola con llave cromada, repisa de madera de 80 cm. según plano adosado en puerta parte inferior, material y mano de obra, herramienta y todo lo necesario para su correcta instalación.	pza	1.00	0.00	1.00	1.00	100%	\$ 4,325.00	\$ 4,325.00			
STJ-ALM-00	Aluminio y vidrio											
STJ-ALM-01	Suministro y colocación de ventana V2 de aluminio anodizado de 2"color natural de 2.40x 1.10 con dos dijos laterales de 0.80x1.1 y un corredizo 80x1.10 como dice en planop de cancelería en sala de video	pza	1.00	0.00	1.00	1.00	100%	\$ 4,150.00	\$ 4,150.00			
STJ-ALM-02	Suministro y colocación de fijo F1 de perfil de aluminio anodizado natural de 2" F-1 de 1.20 x 1.0 en área de Imputado con vidrio transparente de 3 mm. incluye material mano de obra y todo lo necesario para su correcta instalación.	pza	2.00	0.00	2.00	2.00	100%	\$ 2,640.00	\$ 5,280.00			
STJ-ALM-03	Suministro y colocación de ventana V1 de consulta de 0.80x0.6 de aluminio color natural anodizado de 1 1/2" uno fijo y otro corredizo según plano de cancelería.	pza.	1.00	0.00	1.00	1.00	100%	\$ 1,956.30	\$ 1,956.30			
STJ-CARP-04	Reubicación y Modificación de puerta principal existente (Incluye: mano de obra, herramienta, equipo y todo lo necesario para su correcta ejecución.	pza	1.00	0.00	1.00	1.00	100%	\$ 4,930.00	\$ 4,930.00			
								IMPORTE DE ESTA HOJA \$	\$ 37,941.30			
								IMPORTE HASTA HOJA ANTERIOR \$	\$ 114,460.30			
								IMPORTE ACUMULADO HASTA ESTA HOJA \$	\$ 152,401.60			
FIRMA:		Elaboro		Aprobo		Reviso						
NOMBRE:		Ing. Jose Luis Moreno Gordova		Mtro Jesus Eduardo Chavez Leal		Lic. Ernesto Isaac Rios Albarran		Ing. Cesar Augusto Ojeda Giron				
CARGO:		Contratista		Direccion General de Administracion		Director Servicios Generales		Jefe de Departamento Infraestructura				
		Simcor Mantenimiento S.A. DE C.V.		H. Supremo Tribunal de Justicia		H. Supremo Tribunal de Justicia		H. Supremo Tribunal de Justicia				

NUMEROS GENERADORES

HOJA 1 DE 19

OBRA: Adecuación de Área donde será instalado el Juzgado de Ejecución en Hermosillo, Sonora

ESTIMACIÓN N°: 1 (UNO)

CONTRATO: STJ-COP-14-01

FRENTE: Demoliciones y Desmantelamientos

PERIODO DE ESTIMACION: DE 24/05/2014 AL 03/06/2014

No. DE CONCEPTO: STJ-DES-01

OBSERVACION:

Unidad m2 CANT. 59.44

CONCEPTO: Demolición de muros de tablaroca para su retiro de material a fuera de la obra al patio de acopio Incluye: material, herramienta, mano de obra y todo lo necesario para su correcta ejecución.

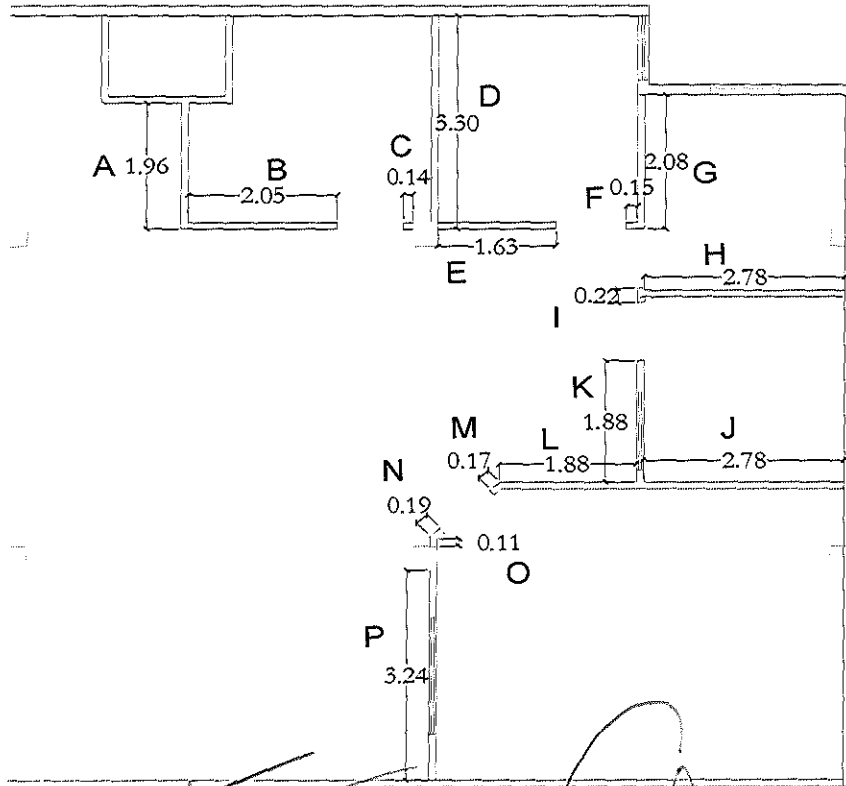

REF.	LONG.	ALTURA	M2
A	1.96	2.42	4.74
B	2.05	2.42	4.96
C	0.14	2.42	0.34
D	3.30	2.42	7.99
E	1.63	2.42	3.94
F	0.15	2.42	0.36
G	2.08	2.42	5.03
H	2.78	2.42	6.73
I	0.22	2.42	0.53
J	2.78	2.42	6.73
K	1.88	2.42	4.55
L	1.88	2.42	4.55
M	0.17	2.42	0.41
N	0.19	2.42	0.46
O	0.11	2.42	0.27
P	3.24	2.42	7.84
			59.44

M2

TOTAL DE OBRA EJECUTADA=	59.44
TOTAL OBRA SEGÚN PRESUPUESTO=	71.46
ESTA ESTIMACION=	59.44
POR ESTIMAR=	12.02

FIRMA:  
NOMBRE:  
CARGO:

ELABORO

Ing. Jose Luis Moreno Cordova  
CONTRATISTA  
Simcor Mantenimiento S.A. DE C.V.

APROBO

Mtro. Jesus Eduardo Chavez Leal  
Direccion General de Administracion  
H. Supremo Tribunal de Justicia

Vs. Bn

Lic. I. Ernesto Isaac Rios Alvaran  
Direccion de Servicios Generales  
H. Supremo Tribunal de Justicia

REVISO

Ing. César Augusto Orta Girón  
Jefe de Departamento Infraestructura  
H. Supremo Tribunal de Justicia



PODER JUDICIAL  
DEL ESTADO DE SONORA

DEPARTAMENTO DE CONSTRUCCION

NUMEROS GENERADORES

FORMATO 3

HOJA 2 DE 19

OBRA: Adecuación de Área donde será instalado el Juzgado de Ejecución en Hermosillo, Sonora

ESTIMACIÓN N°: 1 (UNO)

CONTRATO

SD-COP-14-01

FRENTE:

Demoliciones y Desmantelamientos

PERIODO DE ESTIMACION

DE 24/05/2014

AL 03/06/2014

No. DE CONCEPTO:

STJ-DES-04

OBSERVACION:

Unidad pza. CANT. 2.00

CONCEPTO: Retiro de ventana de aluminio con recuperación , incluye material mano de obra y todo lo necesario para su correcta instalación

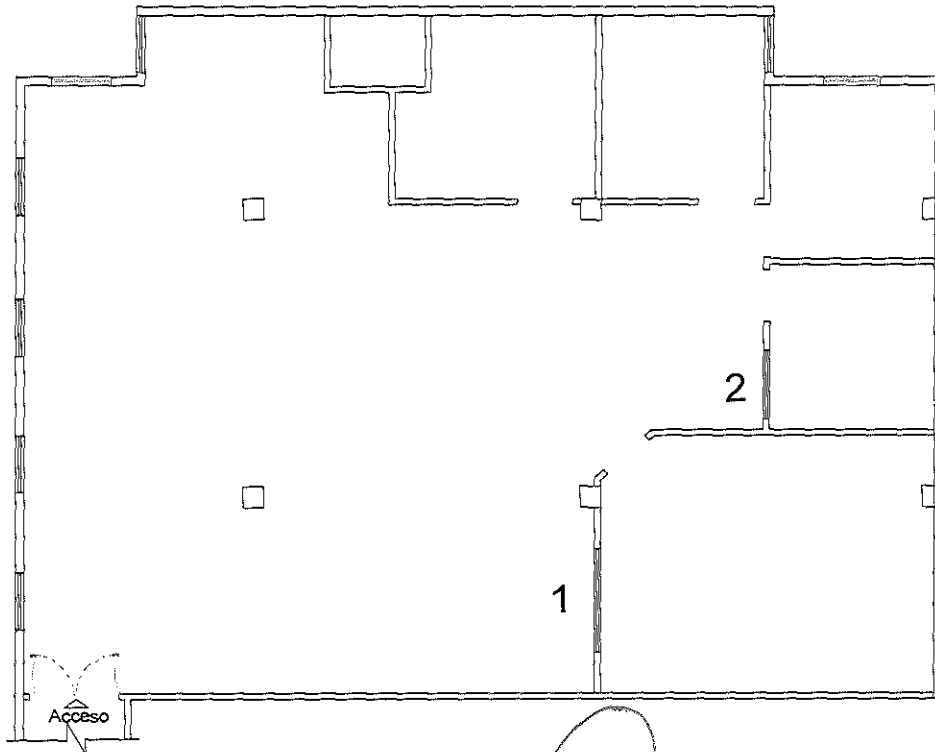

REF.	UNIDAD	CANT.
1	PZA	1.00
2	PZA	1.00
		2.00

TOTAL DE OBRA EJECUTADA=	2.00
TOTAL OBRA SEGÚN PRESUPUESTO=	2.00
ESTA ESTIMACION=	2.00
POR ESTIMAR=	0.00

FIRMA:

NOMBRE:

CARGO:

ELABORO

Ing. Jose Luis Moreno Cordova  
CONTRATISTA  
Simcor Mantenimiento S.A. DE C.V.

APROBO

Mtro Jesús Eduardo Chavez Leal  
Direccion General de Administracion  
H. Supremo Tribunal de Justicia

REVISO

Lic. I. Ernesto Isaac Rios Albarran  
Direccion de Servicios Generales  
H. Supremo Tribunal de Justicia

Ing. César Augusto Oré Girón  
Jefe de Departamento Infraestructura  
H. Supremo Tribunal de Justicia



DEPARTAMENTO DE CONSTRUCCION

FORMATO 3

NUMEROS GENERADORES

HOJA 3 DE 19

OBRA: Adecuación de Área donde será instalado el Juzgado de Ejecución en Hermosillo, Sonora

ESTIMACIÓN N°: 1 (UNO)

CONTRATO

STJ-COP-14-01

FRENTE:

Demoliciones y Desmantelamientos

PERIODO DE ESTIMACION

DE 24/05/2014 AL 03/06/2014

No. DE CONCEPTO:

STJ-DES-05

OBSERVACION:

Unidad pza. CANT. 5.00

CONCEPTO: Retiro de puerta existente con recuperación incluye desmontar puerta, quietar bastidor, material y mano de obra y todo lo necesario para su correcta ejecución

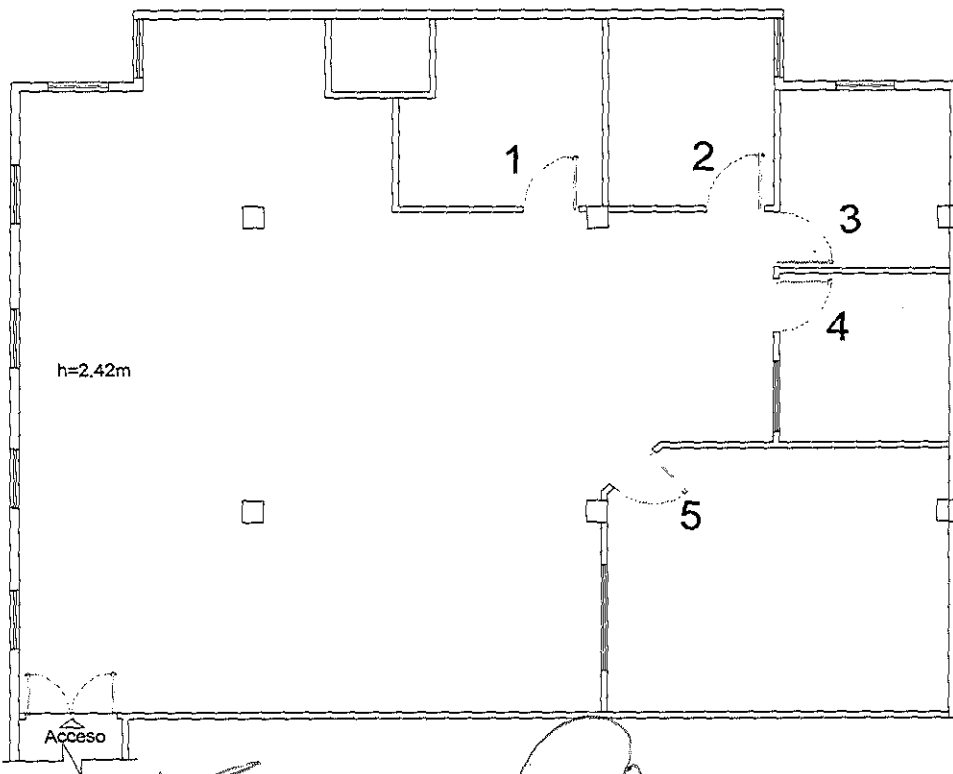

REF.	UNIDAD	CANT.
1	PZA	1.00
2	PZA	1.00
3	PZA	1.00
4	PZA	1.00
5	PZA	1.00
		5.00

TOTAL DE OBRA EJECUTADA=	5.00
TOTAL OBRA SEGÚN PRESUPUESTO=	5.00
ESTA ESTIMACION=	5.00
POR ESTIMAR=	0.00

FIRMA:

NOMBRE:

CARGO:

ELABORO

Ing. Jose Luis Moreno Cordova  
CONTRATISTA  
Simcor Mantenimiento S.A. DE C.V.

APROBO

Mtro Jesus Eduardo Chavez Leal  
Direccion General de Administracion  
H. Supremo Tribunal de Justicia

Lic. I. Ernesto Isaac Rios Albaran  
Direccion de Servicios Generales  
H. Supremo Tribunal de Justicia

Ing. César Augusto Oré Girón  
Jefe de Departamento Infraestructura  
H. Supremo Tribunal de Justicia





PODER JUDICIAL  
DEL ESTADO DE SONORA

DEPARTAMENTO DE CONSTRUCCION

NUMEROS GENERADORES

FORMATO 3

HOJA 4 DE 19

OBRA: Adecuación de Área donde será instalado el Juzgado de Ejecución en Hermosillo, Sonora

ESTIMACIÓN N°: 1 (UNO)

CONTRATO: STJ-COP-14-01

FRENTE: Preliminares

PERIODO DE ESTIMACION: DE 24/05/2014 AL 03/06/2014

No. DE CONCEPTO: STJ-PRE-01

OBSERVACION:

Unidad m2 CANT. 172.55

CONCEPTO: Limpieza trazo y nivelación para desplante de muros de tablaroca incluye : material, mano de obra, madera para niveletas, herramienta, clavo , madera y todo lo necesario para su correcta ejecución.

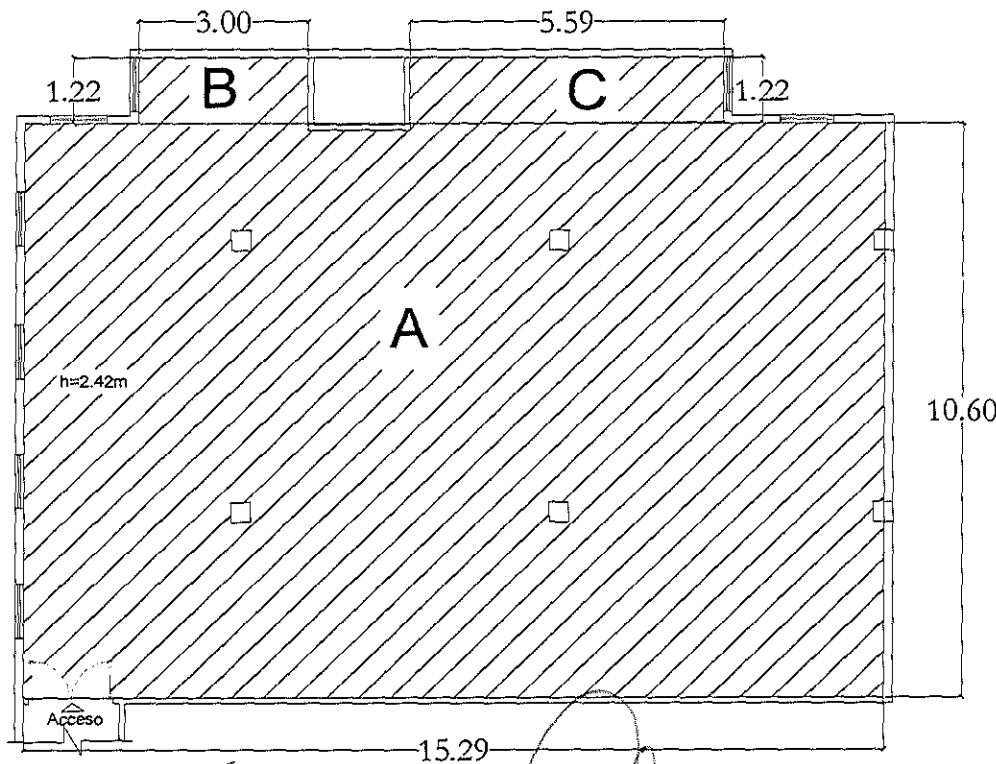

REF.	LONG.	ANCHO	M2
A	10.60	15.29	162.07
B	3.00	1.22	3.66
C	5.59	1.22	6.82
			172.55

M2

TOTAL DE OBRA EJECUTADA=	172.55
TOTAL OBRA SEGÚN PRESUPUESTO=	174.28
ESTA ESTIMACION=	172.55
POR ESTIMAR=	1.73

FIRMA:   
NOMBRE: Ing. Jose Luis Moreno Cordova  
CARGO: CONTRATISTA  
Simcor Mantenimiento S.A. DE C.V.

ELABORO

APROBO

Mtro Jesus Eduardo Chavez Leal  
Direccion General de Administracion  
H. Supremo Tribunal de Justicia

Lic. I. Ernesto Isaac Rios Alpartan  
Direccion de Servicios Generales  
H. Supremo Tribunal de Justicia

REVISO

Ing. Cesar Augusto Oré Girón  
Jefe de Departamento Infraestructura  
H. Supremo Tribunal de Justicia



PODER JUDICIAL  
DEL ESTADO DE SONORA

DEPARTAMENTO DE CONSTRUCCION

FORMATO 3

NUMEROS GENERADORES

HOJA	5	DE	19
------	---	----	----

OBRA: Adecuación de Área donde será instalado el Juzgado de Ejecución en Hermosillo, Sonora

ESTIMACIÓN N°: 1 (UNO)

CONTRATO: STJ-COP-14-01  
FRENTE: Preliminares

PERIODO DE ESTIMACION	DE	24/05/2014
	AL	03/06/2014

No. DE CONCEPTO: STJ-PRE-02  
OBSERVACION:

Unidad	pza.	CANT.	130.00
--------	------	-------	--------

CONCEPTO: Suministro y reposición de plafón , incluye quitar y colocar el nuevo, material, mano de obra y todo lo necesario para su correcta instalación

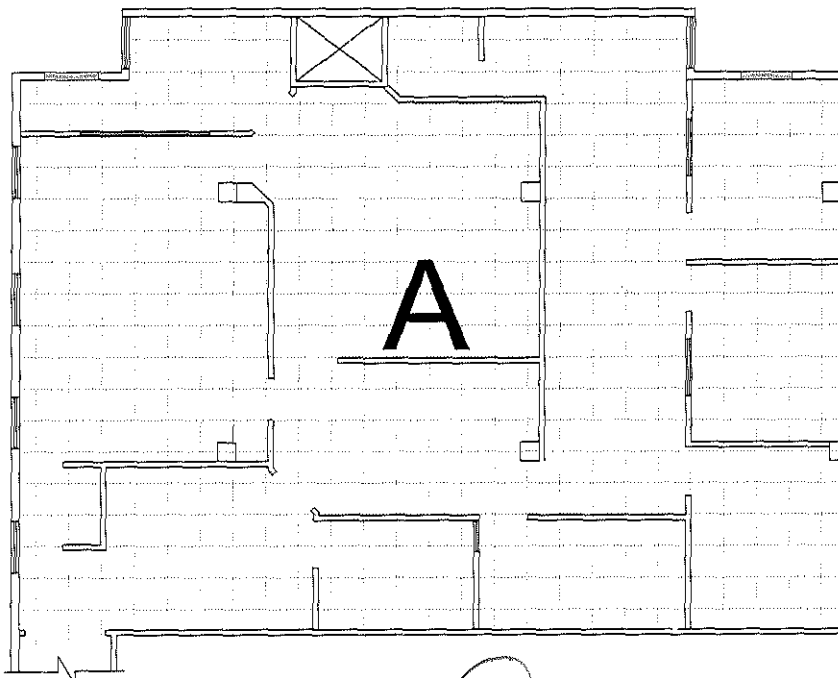

REF.	UNIDAD	CANT.
A	PZA	130.00

TOTAL DE OBRA EJECUTADA=	130.00
TOTAL OBRA SEGÚN PRESUPUESTO=	105.00
ESTA ESTIMACION=	130.00
POR ESTIMAR=	25.00

FIRMA:   
NOMBRE: Ing. Jose Luis Moreno Cordova  
CARGO: CONTRATISTA  
Simcor Mantenimiento S.A. DE C.V.

APROBO:   
Mtro Jesus Eduardo Chavez Leal  
Direccion General de Administracion  
H. Supremo Tribunal de Justicia

Lic. I. Ernesto Isaac Rios Albaran  
Direccion de Servicios Generales  
H. Supremo Tribunal de Justicia

Ing. César Augusto Oré Girón  
Jefe de Departamento Infraestructura  
H. Supremo Tribunal de Justicia

NUMEROS GENERADORES

HOJA	6	DE	19
------	---	----	----

OBRA:	Adecuación de Área donde será instalado el Juzgado de Ejecución en Hermosillo, Sonora			ESTIMACIÓN N°:	1 (UNO)
CONTRATRO	STJ- <sup>STJ</sup> LOP-14-01	FRENTE:	Preliminares	PERIODO DE ESTIMACION	DE 24/05/2014 AL 03/06/2014
No. DE CONCEPTO:	STJ-PRE-03	OBSERVACION:		Unidad	m2 CANT. 25.00

CONCEPTO: Nivelación y colganteo de plafón existente antes de la demolición de muros de tablaroca, incluye material de colganteo, pernos, balazos, y demás materiales para su correcta instalación

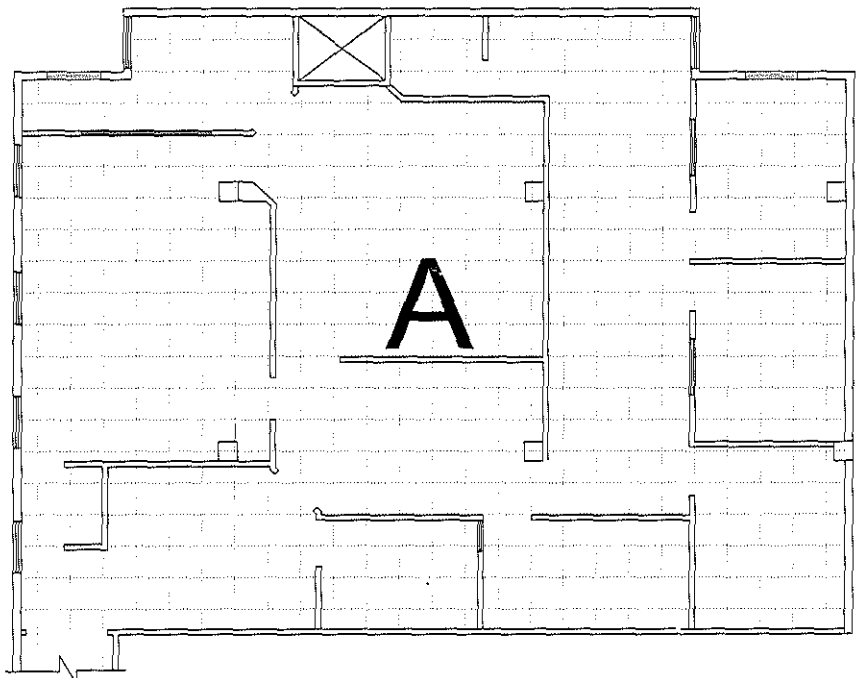

REF.	LARG	ANCHO	TOTAL
A	4.50	3.50	15.75
B	2.50	3.00	7.50
C	5.10	1.56	7.96
D	3.25	2.06	6.70
			<u>37.90</u>

TOTAL DE OBRA EJECUTADA=	37.90
TOTAL OBRA SEGÚN PRESUPUESTO=	25.00
ESTA ESTIMACION=	25.00
POR ESTIMAR=	-12.90

FIRMA:				
NOMBRE:	Ing. Jose Luis Moreno Cordova	Mtro Jesus Eduardo Chavez Leal	Ljp. I. Ernesto Isaac Rios Albarran	Ing. Cesar Augusto Ore Giron
CARGO:	CONTRATISTA Simcor Mantenimiento S.A. DE C.V.	Dirección General de Administración H. Supremo Tribunal de Justicia	Dirección de Servicios Generales H. Supremo Tribunal de Justicia	Jefe de Departamento Infraestructura H. Supremo Tribunal de Justicia



PODER JUDICIAL  
DEL ESTADO DE SONORA

DEPARTAMENTO DE CONSTRUCCION

NUMEROS GENERADORES

FORMATO 3

HOJA 7 DE 19

OBRA: Adecuación de Área donde será instalado el Juzgado de Ejecución en Hermosillo, Sonora

ESTIMACIÓN N°: 1 (UNO)

CONTRATO: STJ-COP-14-01

FRENTE: Albañilería Acabados

PERIODO DE ESTIMACION: DE 24/05/2014 AL 03/06/2014

No. DE CONCEPTO: STJ-ACB-02

OBSERVACION:

Unidad m2 CANT. 116.67

CONCEPTO: Suministro y colocación de muro a base de tabla roca de 1/2" armado a base de postearía y canales de 2 1/2", tornillo hasta altura de 3.10, anclado a piso mediante taquete de plástico para sobreponer, y sellado en las juntas con perfacinta, ready-mix, acabado lijado para recibir acabado final. Incluye material y mano de obra, cortes a 45 grados, andamios, escalera acarreo elevación y todo lo necesario para su correcta ejecución

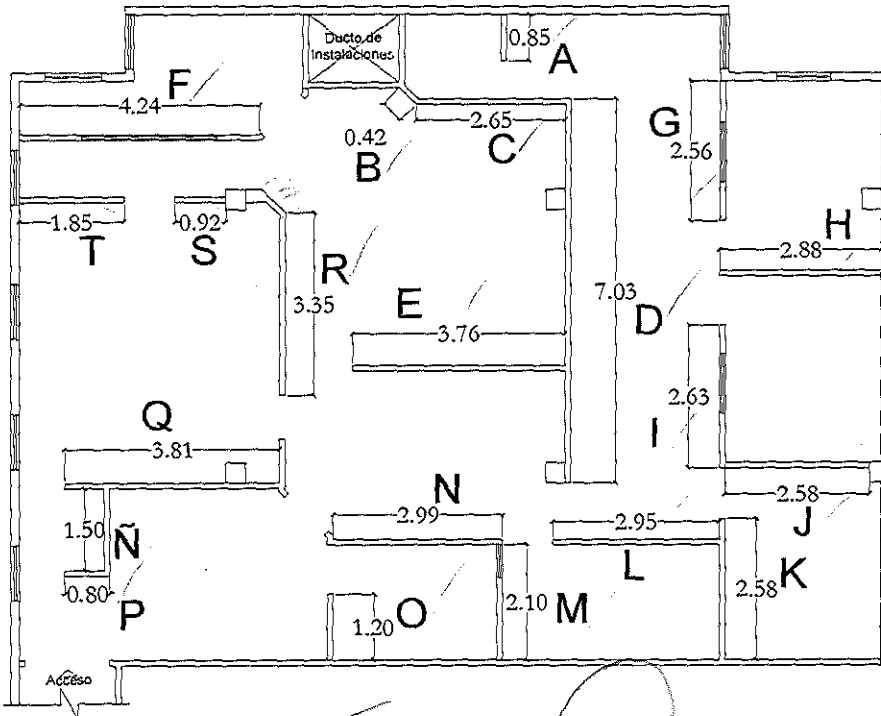

REF.	LONG.	ALTURA	M2
A	0.85	2.42	2.06
B	0.42	2.42	1.02
C	2.65	2.42	6.41
D	7.03	1.20	8.44
E	3.76	1.20	4.51
F	4.24	2.42	10.26
G	2.56	2.42	6.20
H	2.88	2.42	6.97
I	2.63	2.42	6.36
J	2.58	2.42	6.24
K	2.58	2.42	6.24
L	2.95	2.42	7.14
M	2.10	2.42	5.08
N	2.99	2.42	7.24
O	1.20	2.42	2.90
P	0.80	2.42	1.94
Q	3.81	2.42	9.22
R	3.35	2.42	8.11
S	0.92	2.42	2.23
T	1.85	2.42	4.48
			116.67 M2

TOTAL DE OBRA EJECUTADA=	116.67
TOTAL OBRA SEGÚN PRESUPUESTO=	186.73
ESTA ESTIMACION=	116.67
POR ESTIMAR=	70.06

FIRMA:   
 NOMBRE: Ing. Jose Luis Moreno Cordova  
 CARGO: CONTRATISTA  
 Simcor Mantenimiento S.A. DE C.V.

APROBO:   
 Mtro Jesus Eduardo Chavez Leal  
 Direccion General de Administracion  
 H. Supremo Tribunal de Justicia

REVISO:   
 Lic. I. Ernesto Isaac Rios Albaran  
 Direccion de Servicios Generales  
 H. Supremo Tribunal de Justicia

REVISO:   
 Ing. César Augusto Oré Giron  
 Jefe de Departamento Infraestructura  
 H. Supremo Tribunal de Justicia

NUMEROS GENERADORES

HOJA 8 DE 19

OBRA: Adecuación de Área donde será instalado el Juzgado de Ejecución en Hermosillo, Sonora

ESTIMACIÓN N°: 1 (UNO)

CONTRATO: STJ-COP-14-01

FRENTE: Albañilería Acabados

PERIODO DE ESTIMACION: DE 24/05/2014 AL 03/06/2014

No. DE CONCEPTO: STJ-ACB-03

OBSERVACION:

Unidad m2 CANT. 28.10

CONCEPTO: Suministro y colocacion de aislamiento contra en ruido en plafon y muros de tabla roca con termofon color verde incluye sujecion del termofon, material mano de obra y todo lo necesario para su correcta instalacion.

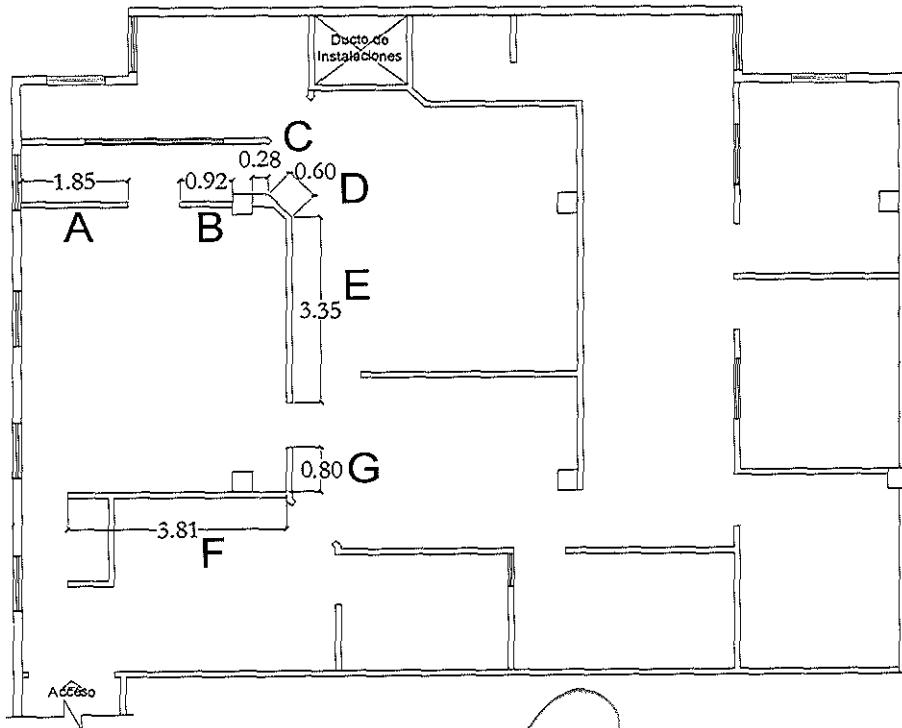

REF.	LONG.	ALTURA	M2
A	1.85	2.42	4.48
B	0.92	2.42	2.23
C	0.28	2.42	0.68
D	0.60	2.42	1.45
E	3.35	2.42	8.11
F	3.81	2.42	9.22
G	0.80	2.42	1.94

28.10 M2

TOTAL DE OBRA EJECUTADA=	28.10
TOTAL OBRA SEGÚN PRESUPUESTO=	84.29
ESTA ESTIMACION=	28.10
POR ESTIMAR=	56.19

FIRMA:   
NOMBRE: Ing. Jose Luis Moreno Cordova  
CARGO: CONTRATISTA  
Simcor Mantenimiento S.A. DE C.V.

APROBO:   
Mtro Jesus Eduardo Chavez Leal  
Direccion General de Administracion  
H. Supremo Tribunal de Justicia

REVISO:   
Lic. I. Ernesto Isaac Rios Abarran  
Direccion de Servicios Generales  
H. Supremo Tribunal de Justicia

REVISO:   
Ing. Cesar Augusto Ore Giron  
Jefe de Departamento Infraestructura  
H. Supremo Tribunal de Justicia



PODER JUDICIAL  
DEL ESTADO DE SONORA

DEPARTAMENTO DE CONSTRUCCION

FORMATO 3

NUMEROS GENERADORES

HOJA 9 DE 19

OBRA: Adecuación de Área donde será instalado el Juzgado de Ejecución en Hermosillo, Sonora

ESTIMACIÓN N°: 1 (UNO)

CONTRATO: STJ-COP-1401

FRENTE: Albañilería Acabados

PERIODO DE ESTIMACION: DE 24/05/2014 AL 03/06/2014

No. DE CONCEPTO: STJ-ACB-04

OBSERVACION:

Unidad: ml CANT. 107.30

CONCEPTO: Suministro y colocación de Angulo de amarre de 1 1/4" en perímetro de muro de tablaroca incluye material mano de obra, balazos, herramienta, andamios, escalera y todo lo necesario para su correcta ejecución.

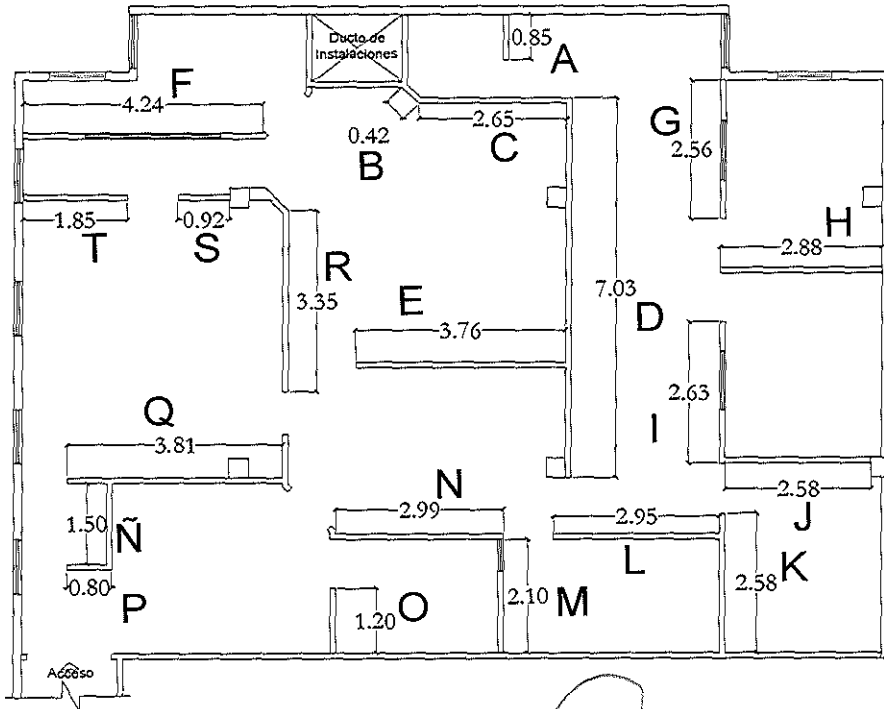

REF.	LONG.	DOS CARAS
A	0.85	2.00
B	0.42	
C	2.65	
D	7.03	
E	3.76	
F	4.24	
G	2.56	
H	2.88	
I	2.63	
J	2.58	
K	2.58	
L	2.95	
M	2.10	
N	2.99	
Ñ	1.50	
O	1.20	
P	0.80	
Q	3.81	
R	3.35	
S	0.92	
T	1.85	
53.65		

107.30 ML

53.65 ML

TOTAL DE OBRA EJECUTADA=	107.30
TOTAL OBRA SEGÚN PRESUPUESTO=	138.32
ESTA ESTIMACION=	107.30
POR ESTIMAR=	31.02

FIRMA:   
 NOMBRE: Ing. Jose Luis Moreno Cordova  
 CARGO: CONTRATISTA  
 Simcor Mantenimiento S.A. DE C.V.

APROBO:   
 Mtro. Jesus Eduardo Chavez Leal  
 Dirección General de Administración  
 H. Supremo Tribunal de Justicia

REVISO:   
 Lic. Ernesto Isaac Rios Alaman  
 Dirección de Servicios Generales  
 H. Supremo Tribunal de Justicia

REVISO:   
 Ing. Cesar Augusto Pré Girón  
 Jefe de Departamento Infraestructura  
 H. Supremo Tribunal de Justicia



PODER JUDICIAL  
DEL ESTADO DE SONORA

DEPARTAMENTO DE CONSTRUCCION

NUMEROS GENERADORES

FORMATO 3

HOJA 10 DE 19

OBRA: Adecuación de Área donde será instalado el Juzgado de Ejecución en Hermosillo, Sonora

ESTIMACIÓN N°: 1 (UNO)

CONTRATO

STJ-COP-14-01

FRENTE:

Albañilería Acabados

PERIODO DE ESTIMACION

DE 24/05/2014  
AL 03/06/2014

No. DE CONCEPTO:

STJ-ACB-06

OBSERVACION:

Unidad ml CANT. 107.30

CONCEPTO: Suministro y colocación de zocolo de hule de 7 cm. De ancho pegado con Resistol 5 mil incluye material mano de obra y todo lo necesario para su correcta instalación.

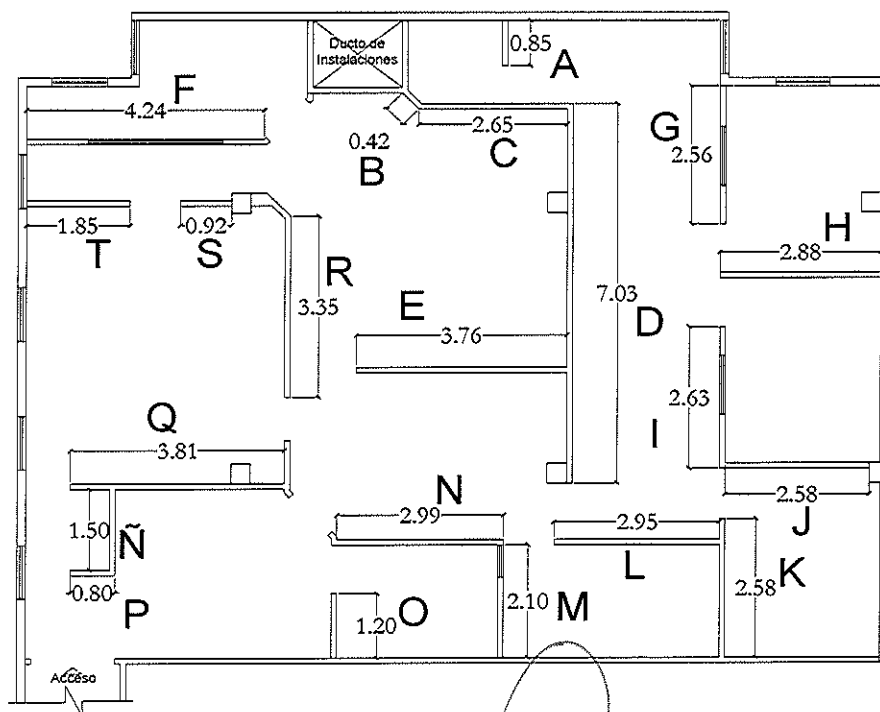

REF.	LONG.	DOS CARAS
A	0.85	2.00
B	0.42	107.30 ML
C	2.65	
D	7.03	
E	3.76	
F	4.24	
G	2.56	
H	2.88	
I	2.63	
J	2.58	
K	2.58	
L	2.95	
M	2.10	
N	2.99	
Ñ	1.50	
O	1.20	
P	0.80	
Q	3.81	
R	3.35	
S	0.92	
T	1.85	

53.65

ML

TOTAL DE OBRA EJECUTADA=	107.30
TOTAL OBRA SEGÚN PRESUPUESTO=	193.00
ESTA ESTIMACION=	107.30
POR ESTIMAR=	85.70

FIRMA:

NOMBRE:  
CARGO:

ELABORO

Ing. Jose Luis Moreno Cordova  
CONTRATISTA  
Simcor Mantenimiento S.A. DE C.V.

APROBO

Mtro Jesus Eduardo Chavez Leal  
Direccion General de Administracion  
H. Supremo Tribunal de Justicia

REVISO

Lic. I. Ernesto Isaac Rioj Arbarian  
Direccion de Servicios Generales  
H. Supremo Tribunal de Justicia

REVISO

Ing. César Augusto Orta Giron  
Jefe de Departamento Infraestructura  
H. Supremo Tribunal de Justicia



PODER JUDICIAL  
DEL ESTADO DE SONORA

DEPARTAMENTO DE CONSTRUCCION

NUMEROS GENERADORES

FORMATO 3

HOJA 11 DE 19

OBRA: Adecuación de Área donde será instalado el Juzgado de Ejecución en Hermosillo, Sonora

ESTIMACIÓN N°: 1 (UNO)

CONTRATO

SD-LOP-14-01

FRENTE:

Albañilería Acabados

PERIODO DE ESTIMACION

DE 24/05/2014  
AL 03/06/2014

No. DE CONCEPTO:

STJ-ACB-07

OBSERVACION:

Unidad ml CANT. 10.50

CONCEPTO: Suministro y colocación de esquineros a una altura de 1.6 mts. Incluye material mano de obra t todo lo necesario para su correcta instalación.

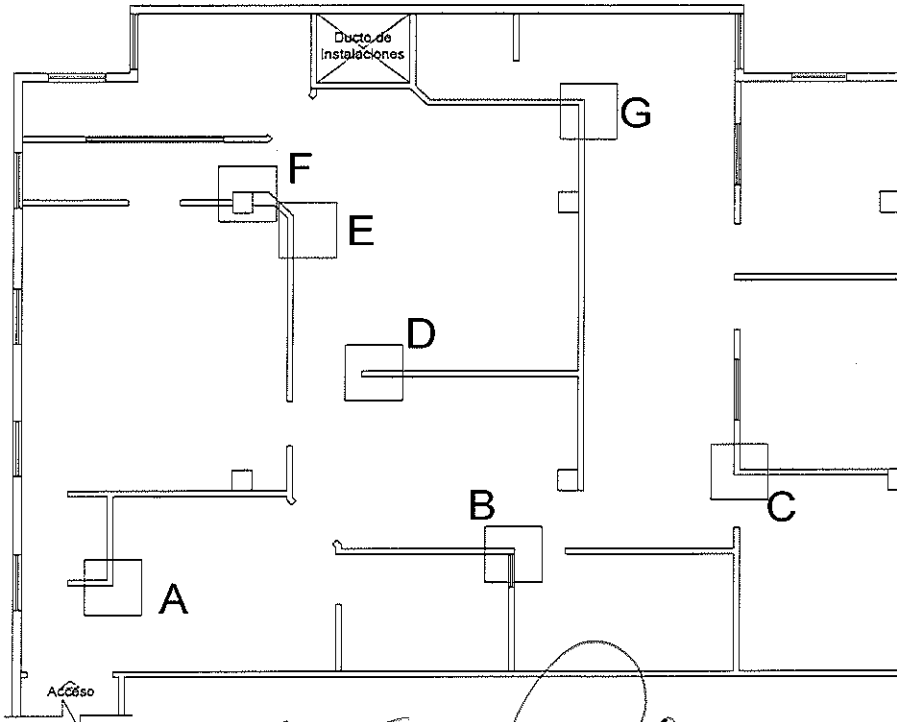

REF.	CANT	
A	1.60	
B	1.60	
C	1.60	
D	1.60	
E	1.60	
F	1.60	
G	1.60	
	<u>11.20</u>	ML

TOTAL DE OBRA EJECUTADA=	11.20
TOTAL OBRA SEGÚN PRESUPUESTO=	10.50
ESTA ESTIMACION=	10.50
POR ESTIMAR=	-0.70

FIRMA:  
NOMBRE:  
CARGO:

ELABORO

Ing. Jose Luis Moreno Cordova  
CONTRATISTA  
Simcor Mantenimiento S.A. DE C.V.

APROBO

Mtro Jesus Eduardo Chavez Ledf  
Direccion General de Administracion  
H. Supremo Tribunal de Justicia

REVISO

Lic. I. Ernesto Isaac Rios Albarran  
Direccion de Servicios Generales  
H. Supremo Tribunal de Justicia

Ing. César Augusto Oré Girón  
Jefe de Departamento Infraestructura  
H. Supremo Tribunal de Justicia





PODER JUDICIAL  
DEL ESTADO DE SONORA

DEPARTAMENTO DE CONSTRUCCION

NUMEROS GENERADORES

FORMATO 3

HOJA 12 DE 19

OBRA: Adecuación de Área donde será instalado el Juzgado de Ejecución en Hermosillo, Sonora

ESTIMACIÓN N°: 1 (UNO)

CONTRATRO STJ-COP-1401

FRENTE: Carpintería

PERIODO DE ESTIMACION DE 24/05/2014 AL 03/06/2014

No. DE CONCEPTO: STJ-CARP-01

OBSERVACION:

Unidad pza. CANT. 5.00

CONCEPTO: Rehabilitación de puertas existentes P1, acabado maqueado color vino. Incluye: vistas de madera MDF de 2 1/8", retorno de 30x40 cm., dos bisagras de libro de 3" cromadas, chapa bola con llave cromada, material y mano de obra, herramienta, retiro e instalación en el lugar asignado y todo lo necesario para su correcta instalación.

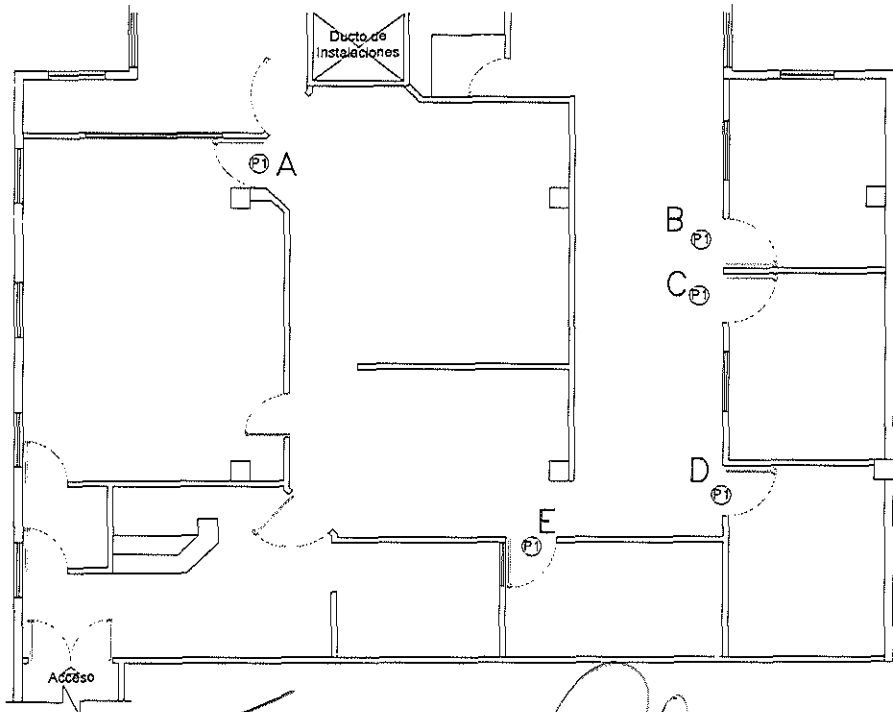

REF.	UNIDAD	CANT.
A	PZA	1.00
B	PZA	1.00
C	PZA	1.00
D	PZA	1.00
E	PZA	1.00
		5.00

TOTAL DE OBRA EJECUTADA=	5.00
TOTAL OBRA SEGÚN PRESUPUESTO=	5.00
ESTA ESTIMACION=	5.00
POR ESTIMAR=	0.00

FIRMA:   
 NOMBRE: Ing. Jose Luis Moreno Cordova  
 CARGO: CONTRATISTA  
 Simcor Mantenimiento S.A. DE C.V.

APROBO   
 Mtro Jesus Eduardo Chavez Leal  
 Direccion General de Administracion  
 H. Supremo Tribunal de Justicia

Lic. I. Ernesto Isaac Rios Albalan  
 Direccion de Servicios Generales  
 H. Supremo Tribunal de Justicia

REVISO   
 Ing. César Augusto Oré Girón  
 Jefe de Departamento Infraestructura  
 H. Supremo Tribunal de Justicia



PODER JUDICIAL  
DEL ESTADO DE SONORA

DEPARTAMENTO DE CONSTRUCCION

FORMATO 3

NUMEROS GENERADORES

HOJA	13	DE	19
------	----	----	----

OBRA: Adecuación de Área donde será instalado el Juzgado de Ejecución en Hermosillo, Sonora

ESTIMACIÓN N°: 1 (UNO)

CONTRATO

STJ-COP-14-01

FRENTE:

Carpintería

PERIODO DE ESTIMACION

DE	24/05/2014
AL	03/06/2014

No. DE CONCEPTO:

STJ-CARP-02

OBSERVACION:

Unidad	pza.	CANT.	1.00
--------	------	-------	------

CONCEPTO: Suministro, Fabricación de puerta de madera P4 de 0.70x2.10 mts de tambor en dos hojas para cuarto de blancos , fabricado con estructura de madera de alder 1x1x1/4" enchapado con MDF 1/4"y bastidor de madera de MDF de 3/4", acabado maqueado color vino. Incluye: vistas de madera MDF de 2 1/8", retorno de 30x40 cm., dos bisagras de libro de 3" cromadas, chapa bola y chapa de seguridad con llaves cromada, material y mano de obra , herramienta y todo lo necesario para su correcta instalación.

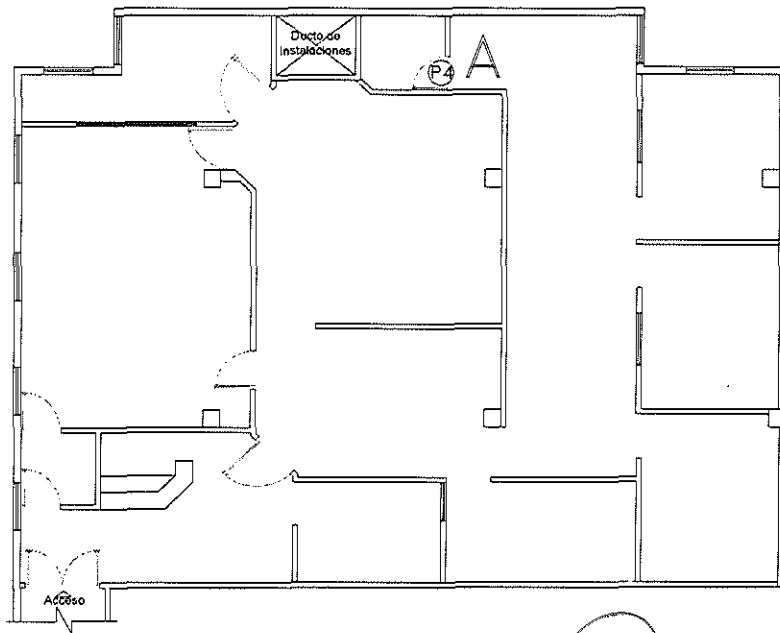

REF.	UNIDAD	CANT.
A	PZA	1.00

TOTAL DE OBRA EJECUTADA=	1.00
TOTAL OBRA SEGÚN PRESUPUESTO=	1.00
ESTA ESTIMACION=	1.00
POR ESTIMAR=	0.00

FIRMA:

ELABORO

APROBO

REVIRO

NOMBRE:

Ing. Jose Luis Moreno Cordova

Mtro Jesus Eduardo Chavez Leal

Lic. I. Ernesto Isaac Rios Arbarán

Ing. César Augusto Ora Giron

CARGO:

CONTRATISTA

Direccion General de Administracion

Direccion de Servicios Generales

Jefe de Departamento Infraestructura

Simcor Mantenimiento S.A. DE C.V.

H. Supremo Tribunal de Justicia

H. Supremo Tribunal de Justicia

H. Supremo Tribunal de Justicia



**PODER JUDICIAL**  
DEL ESTADO DE SONORA

**DEPARTAMENTO DE CONSTRUCCION**

**NUMEROS GENERADORES**

FORMATO 3

HOJA 14 DE 19

OBRA: Adecuación de Área donde será instalado el Juzgado de Ejecución en Hermosillo, Sonora

ESTIMACIÓN N°: 1 (UNO)

CONTRATRO

STJ-COP-14-01

FRENTE:

Carpintería

PERIODO DE ESTIMACION

DE 24/05/2014  
AL 03/06/2014

No. DE CONCEPTO:

STJ-CARP-03

OBSERVACION:

Unidad pza CANT. 3.00

**CONCEPTO:** Suministro, Fabricación de puerta de madera P2 de 0.80x2.1 mts de tambor, fabricado con estructura de madera de alder 1x1x1/4" enchapado con MDF 1/4"y bastidor de madera de MDF de 3/4", acabado maqueado color vino. dividido en dos secciones para archivo. Incluye: vistas de madera MDF de 2 1/8", retomo de 30x40 cm., dos bisagras de libro de 3" cromadas, chapa bola con llave cromada, repisa de madera de 80 cm. según plano adosado en puerta parte inferior, material y mano de obra , herramienta y todo lo necesario para su correcta instalación.

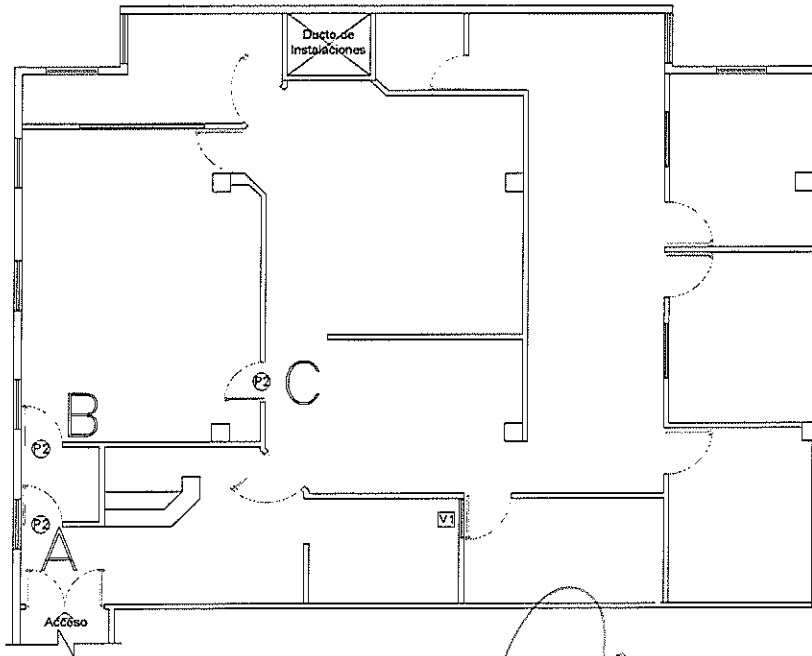

REF.	UNIDAD	CANT.
A	PZA	1.00
B	PZA	1.00
C	PZA	1.00
		<u>3.00</u>

TOTAL DE OBRA EJECUTADA=	3.00
TOTAL OBRA SEGÚN PRESUPUESTO=	3.00
ESTA ESTIMACION=	3.00
FOR ESTIMAR=	0.00

FIRMA:

ELABORO

APROBO

VO BO

REVISO

NOMBRE: Ing. Jose Luis Moreno Cordova

Mtro. Jesús Eduardo Chavez-Leal

Lic. I. Ernesto Isaac Rios Albarran

Ing. César Augusto Ofé Girón

CARGO: CONTRATISTA  
Simcor Mantenimiento S.A. DE C.V.

Dirección General de Administración  
H. Supremo Tribunal de Justicia

Dirección de Servicios Generales  
H. Supremo Tribunal de Justicia

Jefe de Departamento Infraestructura  
H. Supremo Tribunal de Justicia



PODER JUDICIAL  
DEL ESTADO DE SONORA

DEPARTAMENTO DE CONSTRUCCION

FORMATO 3

NUMEROS GENERADORES

HOJA	15	DE	19
------	----	----	----

OBRA: Adecuación de Área donde será instalado el Juzgado de Ejecución en Hermosillo, Sonora

ESTIMACIÓN N°: 1 (UNO)

CONTRATO

STJ-COP-14-01

FRENTE:

Carpintería

PERIODO DE ESTIMACION

DE	24/05/2014
AL	03/06/2014

No. DE CONCEPTO:

STJ-CARP-03

OBSERVACION:

Unidad	pza	CANT.	1.00
--------	-----	-------	------

CONCEPTO: Suministro, Fabricación de puerta de madera P3 de 1.00x2.1 mts de tambor, fabricado con estructura de madera de alder 1x1x1/4" enchapado con MDF 1/4"y bastidor de madera de MDF de 3/4", acabado maqueado color vino. dividido en dos secciones para archivo, Incluye: vistas de madera MDF de 2 1/8", retorno de 30x40 cm., dos bisagras de libro de 3" cromadas, chapa bola con llave cromada, repisa de madera de 80 cm. según plano adosado en puerta parte inferior, material y mano de obra , herramienta y todo lo necesario para su correcta instalación.

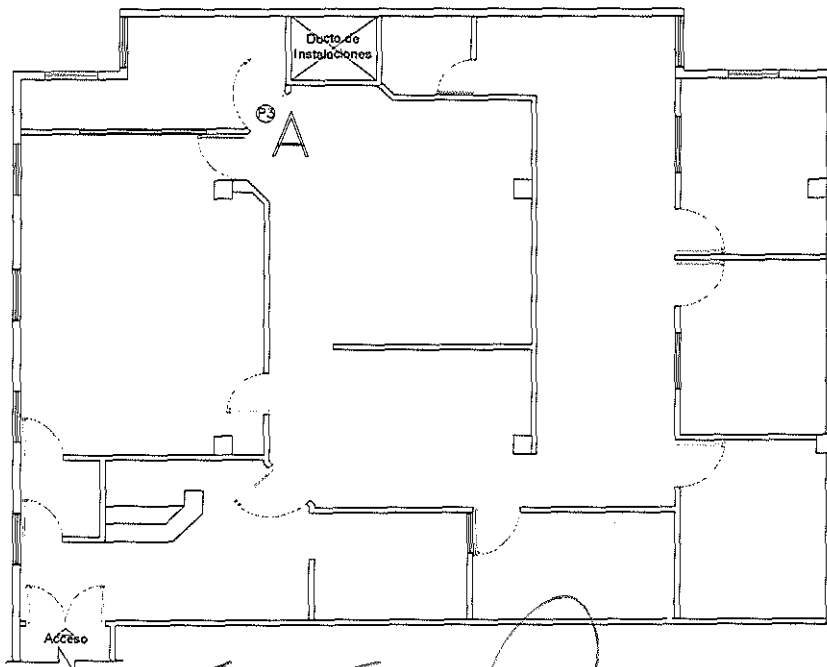

REF.	UNIDAD	CANT.
A	PZA	1.00

TOTAL DE OBRA EJECUTADA=	1.00
TOTAL OBRA SEGÚN PRESUPUESTO=	1.00
ESTA ESTIMACION=	1.00
FOR ESTIMAR=	0.00

FIRMA:

NOMBRE:

CARGO:

ELABORO

Ing. Jose Luis Moreno Cordova  
CONTRATISTA  
Simcor Mantenimiento S.A. DE C.V.

APROBO

Mtro Jesus Eduardo Chavez Real  
Direccion General de Administracion  
H. Supremo Tribunal de Justicia

REVISO

Ing. César Augusto Oré Girón  
Jefe de Departamento Infraestructura  
H. Supremo Tribunal de Justicia



PODER JUDICIAL  
DEL ESTADO DE SONORA

DEPARTAMENTO DE CONSTRUCCION

NUMEROS GENERADORES

FORMATO 3

HOJA 16 DE 19

OBRA: Adecuación de Área donde será instalado el Juzgado de Ejecución en Hermosillo, Sonora

ESTIMACIÓN N°: 1 (UNO)

CONTRATRO STJ-607-14-01

FRENTE: Ducto flexible diámetro 8"

PERIODO DE ESTIMACION DE 24/05/2014 AL 03/06/2014

No. DE CONCEPTO: STJ-ALM-01

OBSERVACION:

Unidad pza CANT. 1.00

CONCEPTO: Suministro y colocacion de ventana V2 de aluminio anodizado de 2"color natural de 2.40x 1.10 con dos dijos laterales de 0.80x1.1 y un corredizo 80x1.10 como dice en planop de cancelria en sala de video

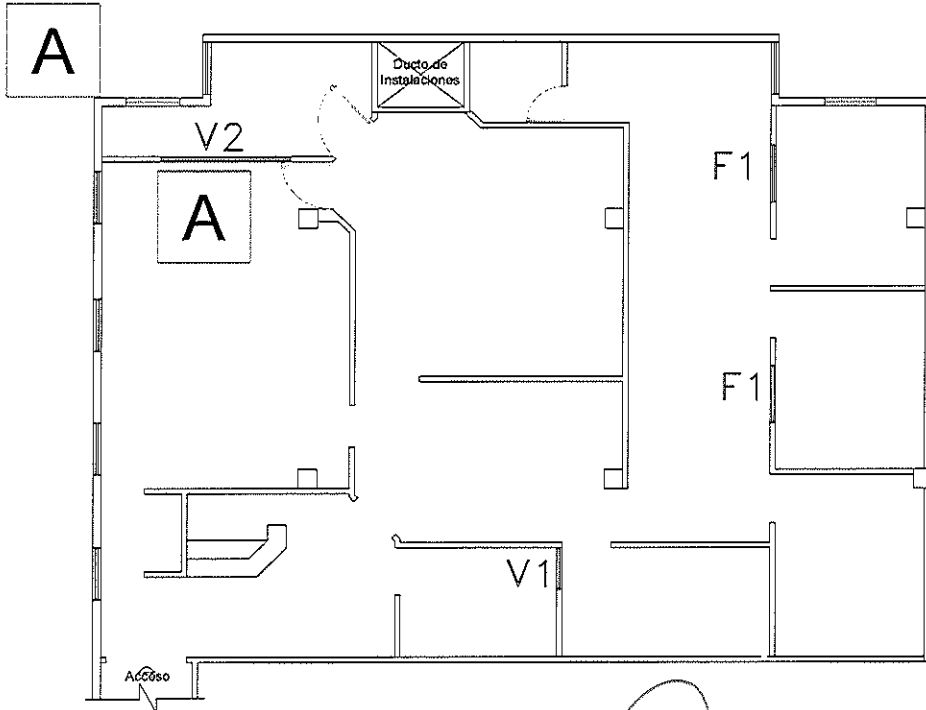

REF.	UNIDAD	CANT.
A	PZA	1.00

TOTAL DE OBRA EJECUTADA=	1.00
TOTAL OBRA SEGÚN PRESUPUESTO=	1.00
ESTA ESTIMACION=	1.00
POR ESTIMAR=	0.00

FIRMA:   
 NOMBRE: Ing. Jose Luis Moreno Cordova  
 CARGO: CONTRATISTA  
 Simcor Mantenimiento S.A. DE C.V.

APROBO   
 Mtro Jesus Eduardo Chavez Lear  
 Dirección General de Administración  
 H. Supremo Tribunal de Justicia

Lic. I. Ernesto Isaac Rios Albarran  
 Dirección de Servicios Generales  
 H. Supremo Tribunal de Justicia

REVISO   
 Ing. César Augusto Oré Girón  
 Jefe de Departamento Infraestructura  
 H. Supremo Tribunal de Justicia

DEPARTAMENTO DE CONSTRUCCION

FORMATO 3

NUMEROS GENERADORES

HOJA 17 DE 19

OBRA: Adecuación de Área donde será instalado el Juzgado de Ejecución en Hermosillo, Sonora

ESTIMACIÓN N°: 1 (UNO)

CONTRATO

STJ-COP-14-01

FRENTE:

Aluminio y vidrio

PERIODO DE ESTIMACION

DE 24/05/2014  
AL 03/06/2014

No. DE CONCEPTO:

STJ-ALM-02

OBSERVACION:

Unidad pza. CANT. 2.00

CONCEPTO: Suministro y colocación de fijo F1 de perfil de aluminio anodizado natural de 2" F-1 de 1.20 x 1.0 en área de Imputado con vidrio transparente de 3 mm . incluye material mano de obra y todo lo necesario para su correcta instalación.

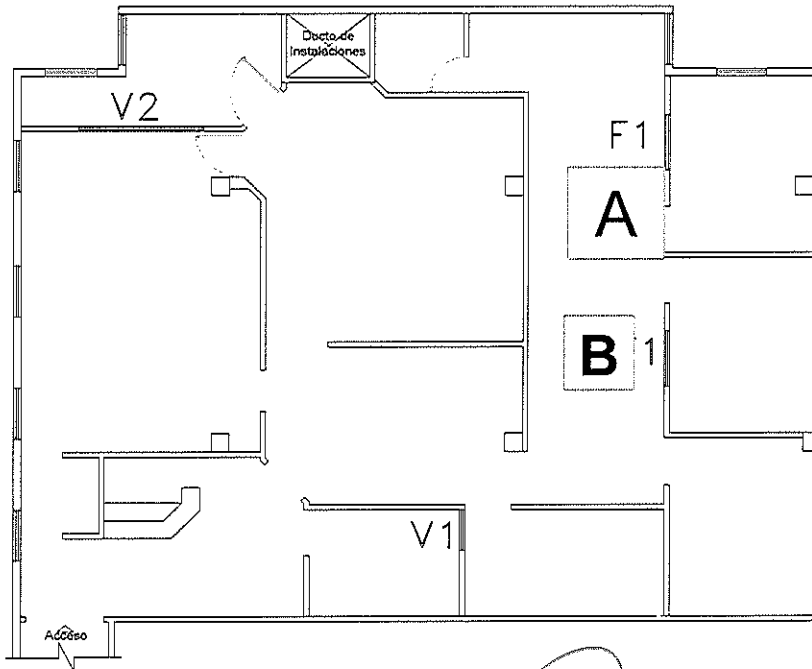

REF.	UNIDAD	CANT.
A	PZA	1.00
B	PZA	1.00
		<u>2.00</u>

TOTAL DE OBRA EJECUTADA=	2.00
TOTAL OBRA SEGÚN PRESUPUESTO=	2.00
ESTA ESTIMACION=	2.00
POR ESTIMAR=	0.00

FIRMA:

ELABORO

APROBO

REVISO

NOMBRE: Ing. Jose Luis Moreno Cordova

Mtro Jesus Eduardo Chavez Leal

Lic. I. Ernesto Isaac Rios Albaran

Ing. César Augusto Oré Girón

CARGO: CONTRATISTA  
Simcor Mantenimiento S.A. DE C.V.

Dirección General de Administración  
H. Supremo Tribunal de Justicia

Dirección de Servicios Generales  
H. Supremo Tribunal de Justicia

Jefe de Departamento Infraestructura  
H. Supremo Tribunal de Justicia



PODER JUDICIAL  
DEL ESTADO DE SONORA

DEPARTAMENTO DE CONSTRUCCION

NUMEROS GENERADORES

FORMATO 3

HOJA 18 DE 19

OBRA: Adecuación de Área donde será instalado el Juzgado de Ejecución en Hermosillo, Sonora

ESTIMACIÓN N°: 1 (UNO)

CONTRATO

STJ-600-14-01

FRENTE:

Aluminio y vidrio

PERIODO DE ESTIMACION

DE 24/05/2014  
AL 03/06/2014

No. DE CONCEPTO:

STJ-ALM-03

OBSERVACION:

Unidad pza. CANT. 1.00

CONCEPTO: Suministro y colocacion de ventana V1 de consulta de 0.80x0.6 de aluminio color natural anodizado de 1 1/2" uno fijo y otro corredizo según plano de canceleria.

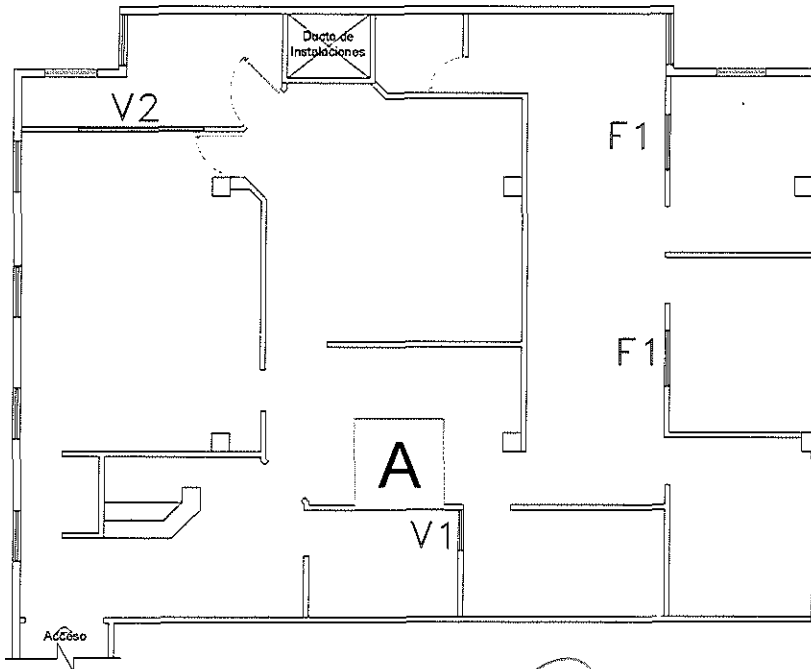

REF.	UNIDAD	CANT.
A	PZA	1.00

TOTAL DE OBRA EJECUTADA=	1.00
TOTAL OBRA SEGÚN PRESUPUESTO=	1.00
ESTA ESTIMACION=	1.00
POR ESTIMAR=	0.00

FIRMA:   
 NOMBRE: Ing. Jose Luis Moreno Cordova  
 CARGO: CONTRATISTA  
 Simcor Mantenimiento S.A. DE C.V.

APROBO   
 Mtro Jesus Eduardo Chavez Leal  
 Dirección General de Administración  
 H. Supremo Tribunal de Justicia

Lic. I. Ernesto Isaac Rios Albarran  
 Dirección de Servicios Generales  
 H. Supremo Tribunal de Justicia

REVISO   
 Ing. César Augusto Oré Girón  
 Jefe de Departamento Infraestructura  
 H. Supremo Tribunal de Justicia



DEPARTAMENTO DE CONSTRUCCION

NUMEROS GENERADORES

FORMATO 3

HOJA 19 DE 19

OBRA: Adecuación de Área donde será instalado el Juzgado de Ejecución en Hermosillo, Sonora

ESTIMACIÓN N°: 1 (UNO)

CONTRATO

STJ-COD-14-01

FRENTE:

Aluminio y vidrio

PERIODO DE ESTIMACION

DE AL

24/05/2014 03/06/2014

No. DE CONCEPTO:

STJ-CARP-04

OBSERVACION:

Unidad

pza

CANT.

1.00

CONCEPTO: Reubicacion y Modificacion de puerta principal existente Incluye: mano de obra, herramienta, equipo y todo lo necesario para su correcta ejecucion.

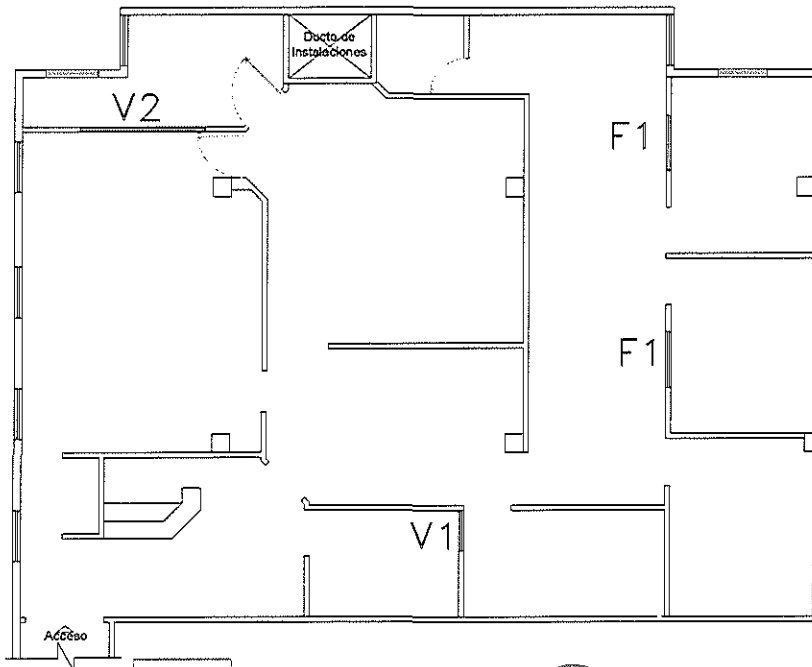

REF.	UNIDAD	CANT.
A	PZA	1.00

TOTAL DE OBRA EJECUTADA=	1.00
TOTAL OBRA SEGÚN PRESUPUESTO=	1.00
ESTA ESTIMACION=	1.00
POR ESTIMAR=	0.00

FIRMA:

NOMBRE:

CARGO:

ELABORO

Ing. Jose Luis Moreno Cordova  
 CONTRATISTA  
 Simcor Mantenimiento S.A. DE C.V.

APROBO

Mtro Jesús Eduardo Chavez Leal  
 Director General de Administracion  
 H. Supremo Tribunal de Justicia

REVISO

Lic. J. Ernesto Isaac Rios  
 Director de Servicios Generales  
 H. Supremo Tribunal de Justicia

REVISO

Ing. César Augusto Dré Girón  
 Jefe de Departamento de Infraestructura  
 H. Supremo Tribunal de Justicia



Reporte Fotográfico

HOJA

1

DE

1

OBRA:

Adecuación de Área donde será instalado el Juzgado de Ejecución en Hermosillo, Sonora

ESTIMACIÓN N°:

1 (UNO)

CONTRATO *STJ-OP-14-501*

CONTRATISTA:

Simcor Mantenimiento S.A. DE C.V.

PERIODO DE ESTIMACION:

DE  
AL

24/05/2014  
03/06/2014

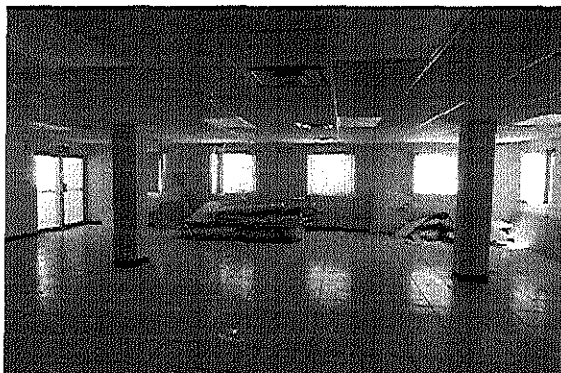

DEMOLICION DE MUROS EXISTENTES

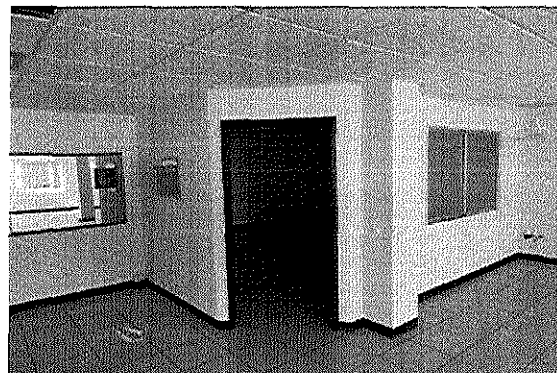

RETIRO DE VENTANAS EXISTENTES

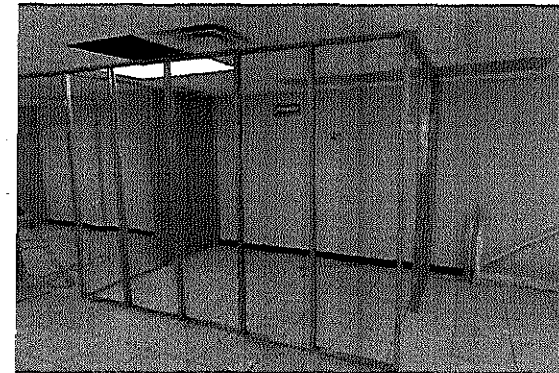

LIMPIEZ, TRAZO Y NIVELACION



MURO DE TABLAROCA



REPOSICION DE PLAFOND DAÑADO

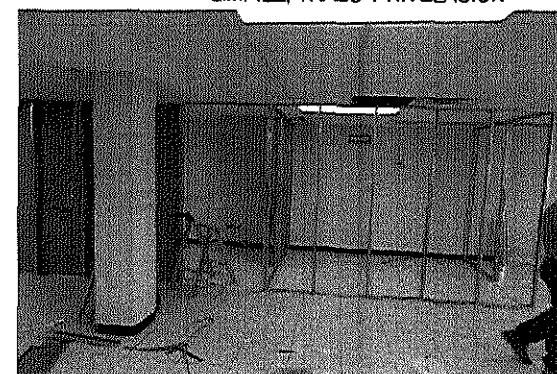

ANGULO DE AMARRE

FIRMA:

NOMBRE:

CARGO:

*[Signature]*  
ELABORO

Ing. José Luis Moreno Cordova  
CONTRATISTA

Simcor Mantenimiento S.A. DE C.V.

*[Signature]*  
APROBO

Mtro Jesús Eduardo Chavez Leal  
Direccion General de Administracion  
H. Supremo Tribunal de Justicia

*[Signature]*  
REVISO

Lic. I. Ernesto Isaac Rios Alvaran  
Direccion de Servicios Generales  
H. Supremo Tribunal de Justicia

*[Signature]*  
REVISO

Ing. César Augusto Oré Girón  
Jefe de Departamento Infraestructura  
H. Supremo Tribunal de Justicia



SIMCOR MANTENIMIENTO, S.A. DE C.V.

SMA110202LX3

ACUSE

FACTURA

UUID  
84350cb5-28c2-4f0d-8953-36127f5e7955  
A454

CERTIFICADO CFDI  
00001000000300791841

CERTIFICADO SAT  
00001000000202693892

FECHA EMISION: 2014-07-01T12:06:55

CALLE BANAMICHI 374  
LOMAS DE MADRID C.P.: 83103  
HERMOSILLO, HERMOSILLO  
SONORA, MEXICO

R.F.C.	GES790913CT0	<b>DATOS DEL RECEPTOR</b>
Nombre:	GOBIERNO DEL ESTADO DE SONORA	
Dirección:	DR. PALIZA Y COMONFORT S/N CENTENARIO, , HERMOSILLO, SONORA, 83260 MEXICO	
Lugar Emisión:	HERMOSILLO, SONORA	

Cant.	Unidad	Concepto	Precio	Importe
1.00	LOTE	ESTIMACION NO.2 FINIQUITO DE ADECUACION DE AREA DONDE SERA INSTALADO EL JUZGADO DE EJECUCION EN HERMOSILLO, SONORA	\$288,157.86	\$288,157.86

**IMPORTE LETRA: TRESCIENTOS TREINTA Y CUATRO MIL DOSCIENTOS SESENTA Y TRES PESOS 12/100 M. N.**

Subtotal	\$288,157.86
Descuento	\$0.00
Subtotal	\$288,157.86
I.V.A.	\$46,105.26
<b>TOTAL</b>	<b>\$334,263.12</b>

EFFECTOS FISCALES AL PAGO, PAGO EN UNA SOLA EXHIBICION  
Esta impresión es una representación de un CFDI  
Método de pago: NO IDENTIFICADO  
Tipo de Comprobante: ingreso  
Régimen: PERSONAL MORAL CON REGIMEN GENERAL DE LEY

Sello Digital del CFDI:

fgu3/WxSNeGq9OKb3AmUs0N5llKdpnekyeH1gzm35YZyyGsvVJ8N6S/JmAPxpEI/u1uGMVcVd8tiCXLad6VWw52z907tns1wLA66WJ2RYvqiVWfQUGIEK7mSuw2UT3IMTdslqESdR0lNgFBS1MicW9X9xRAcqXhwEe9yvTLOvl=

Sello SAT:

FC5drwawhsDCZlqqbVpk4DZVRa19WnqJyPLOWHiUE4RPNNCU48TjvYJ70LZjncWuqBJg3J+DRHh71bhu8ZaML9QhAUyYQT9lBTFTA+V7ohjaHFy+jXqUkIH+k3UozY8kasGFV09pqcopxeBEtEIXBSHXwgU+zbGaPwwAhXZHI=



Fecha de Timbrado: 2014-07-01T14:07:11

Cadena original del complemento de certificación digital del SAT:

||1|84350cb5-28c2-4f0d-8953-36127f5e7955|2014-07-01T14:07:11|fgu3/WxSNeGq9OKb3AmUs0N5llKdpnekyeH1gzm35YZyyGsvVJ8N6S/JmAPxpEI/u1uGMVcVd8tiCXLad6VWw52z907tns1wLA66WJ2RYvqiVWfQUGIEK7mSuw2UT3IMTdslqESdR0lNgFBS1MicW9X9xRAcqXhwEe9yvTLOvl=|00001000000202693892||



SIMCOR MANTENIMIENTO, S.A. DE C.V.

SMA110202LX3

FACTURA

UUID  
84350cb5-28c2-4f0d-8953-36127f5e7955  
A454

Por el presente pagaré me(nos) obligo(amos) a pagar incondicionalmente a la orden de: SIMCOR MANTENIMIENTO, S.A. DE C.V. en HERMOSILLO, SONORA o en cualquier otra plaza a elección de SIMCOR MANTENIMIENTO, S.A. DE C.V. la cantidad de \$334,263.12 (TRESCIENTOS TREINTA Y CUATRO MIL DOSCIENTOS SESENTA Y TRES PESOS 12/100 M. N.). Valor de las mercancías y servicios a mi(nuestra) entera satisfacción se conviene que de no pagar en la fecha indicada causará un interés moratorio del 10%.



**BOLETA DE LIQUIDACIÓN**

CONTRATO	STJ-COP-14-01	ESTIMACIÓN No.:	2 (DOS)	
OBRA:	Adecuación de Área donde será instalado el Juzgado de Ejecución en Hermosillo, Sonora			
CONTRATISTA:	Simcor Mantenimiento S.A. DE C.V.			
FECHA DE CORTE DE ESTIMACIÓN:	18 de junio de 2014	PERIODO DE EJECUCIÓN DE LOS TRABAJOS:	04-06-14	18-06-14

P A G O S		RETENCIONES Y/O DEDUCCIONES	
IMPORTE DE LA ESTIMACIÓN \$	288,157.86		
DEVOLUCIÓN DE RETENCIÓN POR INCUMPLIMIENTO AL PROG. \$	0.00	0.002 I.C.I.C. \$	
IMPORTE TOTAL (EST. + DEV.) \$	288,157.86	MORT. DE ANTICIPO 30% \$	
IMPORTE I.V.A. 16 % \$	46,105.26		
		RETENCION INCLUMPLIMIENTO EN EL PROGRAMA DE OBRA AL DIA	0.00
		OTROS GASTOS	
		PENALIZACIÓN P/RETRAZO \$	
		IMPORTE I.V.A. 16 %	
		RETENCIONES ANTICIPO	
		TOTAL RETENCIONES Y/O DEDUCCIONES	
<b>TOTAL PAGOS + I.V.A. \$</b>	<b>334,263.12</b>		

ALCANCE LIQUIDO = IMPORTE TOTAL PAGOS (-) IMPORTE TOTAL RETENCIONES Y/O DEDUCCIONES.

ALCANCE LIQUIDO = \$334,263.12 \*\*\*( TRESCIENTOS TREINTA Y CUATRO MIL DOSCIENTOS SESENTA Y TRES PESOS 12/100 M.N. )\*\*\*  
(CON NUMERO Y LETRA)

**IMPOR TES (PARA ESTA OBRA Y PARTIDA) :**

MONTO DEL CONTRATO \$	529,324.69	ANTICIPO TOTAL \$	
EJERCIDO HASTA ESTA ESTIMACIÓN \$	511,048.99	AMORTIZADO HASTA ESTA ESTIM. \$	
POR EJERCER \$	18,275.70	SALDO POR AMORTIZAR \$	

FIRMA:		ELABORO		APROBO		Vo.Bo		Reviso
NOMBRE:	Ing. Jose Luis Moreno Cordova		Mtro Jesus Eduardo Chavez Loal		Lto. Ernesto Isaac Rios Albarán		Ing. César Augusto Oré Girón	
CARGO:	Contratista		Dirección General de Administraciones		Dirección de Servicios Generales		Jefe de Departamento	
	Simcor Manto. S.A de C.V		H. Supremo Tribunal de Justicia		H. Supremo Tribunal de Justicia		H. Supremo Tribunal de Justicia	

NOTA : PARA EFECTUAR SU COBRO DEBERÁ PRESENTAR LA FACTURA CON LOS REQUISITOS FISCALES CORRESPONDIENTES.



**PODER JUDICIAL**  
DEL ESTADO DE SONORA

**DEPARTAMENTO DE CONSTRUCCION**

Formato No 1

Contrato		STJ-COP-14-01		ESTIMACION N°:				2 (DOS)	FECHA	18/06/2014
OBRA		Adecuación de Área donde será instalado el Juzgado de Ejecución en Hermosillo, Sonora				PARTIDAS:			HOJA	DE
						Instalación Eléctrica			1	7
						Oficina contactos normales y regulados			TIPO	
									NORMAL	X
									EXTRAORDINARIA	
									ADICIONAL	
									AJUSTE DE COSTOS	
CONTRATISTA:		Simcor Mantenimiento S.A. DE C.V.				PERIODO DE ESTIMACION.			DEL	04/06/2014
									AL	18/06/2014
CODIGO		CONCEPTO		UNIDAD	CANTIDADES DE OBRA					IMPORTE
		Instalación Eléctrica			CONTRATO ORIGINAL	ACUMULADO ANTERIOR	ESTA ESTIMACIÓN	ACUMULADO A LA FECHA	% DE AVANCE	P.U
STJ-AIBG-00		Albañilería Gruesa								
STJ-ACB-01		Suministro y colocación de aplanado de yeso de 2.5 cm. Pulido a plomo y regla muestreado nivelado en muros interiores (hasta una altura de 2.60 m) incluye: material, mano de obra, andamios, herramienta y todo lo necesario para su correcta instalación.		m2	10.00	0.00	10.00	10.00	100%	\$ 210.00 \$ 2,100.00
STJ-ACB-02		Suministro y colocación de muro a base de tabla roca de 1/2" armado a base de postearía y canales de 2 1/2", tornillo hasta altura de 3.10, anclado a piso mediante taquete de plástico para sobreponer, y sellado en las juntas con perfacinta, ready-mix, acabado lijado para recibir acabado final. Incluye material y mano de obra, cortes a 45 grados, andamios, escalera acarreos elevación y todo lo necesario para su correcta ejecución		m2	186.73	116.67	7.50	124.17	66%	\$ 320.00 \$ 2,400.64
STJ-IEAL-00		Alumbrado								
STJ-IEAL-02		Suministro y colocación de salida para centro de lámparas Estándar con tubería de 1/2" conduit sin rosca, registro de caja gal. tipo octogonal con tapa, cable THW 600V. 90 DEL TIPO LS marca indiana CAL. 2 #12 Y 1 #14, juego de perfil y abrazadera unicanal según requiera, incluye material, mano de obra, accesorios y todo lo necesario para su correcta instalación.		SAL.	20.00	0.00	20.00	20.00	100%	\$ 510.00 \$ 10,200.00
STJ-IEAL-03		Suministro y colocación de salida para lámparas de emergencia con tubería de 1/2" conduit sin rosca, registro de caja galv. tipo octogonal con tapa, cable THW 600V. 90 DEL TIPO LS marca indiana CAL. 2 #12 Y 1 #14, juego de perfil y abrazadera unicanal según requiera, incluye material, mano de obra, accesorios y todo lo necesario para su correcta instalación.		SAL.	4.00	0.00	3.00	3.00	75%	\$ 510.00 \$ 1,530.00
									IMPORTE DE ESTA HOJA \$ \$ 16,230.64	
									IMPORTE HASTA HOJA ANTERIOR \$ \$ -	
									IMPORTE ACUMULADO HASTA ESTA HOJA \$ \$ 16,230.64	
FIRMA:		Ing. Jose Luis Moreno Cordova		Mtro Jesus Eduardo Chavez Leal		Lic. Ernesto Isaac Rios Albarran		Ing. César Augusto Oré Girón		
NOMBRE:		Contratista		Dirección General de Administración		Director Servicios Generales		Jefe de Departamento Infraestructura		
CARGO:		Ing. Jose Luis Moreno Cordova		H. Supremo Tribunal de Justicia		H. Supremo Tribunal de Justicia		H. Supremo Tribunal de Justicia		

Importe con Letra:

\*\*\* ( DIECISEIS MIL DOSCIENTOS TREINTA PESOS 64/100 M.N. )\*\*\*

IMPORTE ACUMULADO HASTA ESTA HOJA \$ \$ 16,230.64

EPABORO

APROBO

Yo, Sr.

Reviso

FIRMA: Ing. Jose Luis Moreno Cordova  
NOMBRE: Contratista  
CARGO: Ing. Jose Luis Moreno Cordova

Mtro Jesus Eduardo Chavez Leal  
Dirección General de Administración  
H. Supremo Tribunal de Justicia

Lic. Ernesto Isaac Rios Albarran  
Director Servicios Generales  
H. Supremo Tribunal de Justicia

Ing. César Augusto Oré Girón  
Jefe de Departamento Infraestructura  
H. Supremo Tribunal de Justicia



**PODER JUDICIAL**  
DEL ESTADO DE SONORA

**DEPARTAMENTO DE CONSTRUCCION**

Formato No 1

ESTIMACION N°:		2 (DOS)		FECHA	18/06/2014				
Contrato	STJ-COP-14-01			PARTIDAS:					
OBRA	Adecuación de Área donde será instalado el Juzgado de Ejecución en Hermosillo, Sonora			HOJA	DE				
				2	7				
				TIPO					
				NORMAL	X				
				EXTRAORDINARIA					
			ADICIONAL						
			AJUSTE DE COSTOS						
CONTRATISTA:	Simcor Mantenimiento S.A. DE C.V.			DEL	04/06/2014				
			AL	18/06/2014					
PERIODO DE ESTIMACION.		CANTIDADES DE OBRA							
CODIGO	CONCEPTO	UNIDAD	CONTRATO ORIGINAL	ACUMULADO ANTERIOR	ESTA ESTIMACION	ACUMULADO A LA FECHA	% DE AVANCE	P.U	IMPORTE
STJ-HEAL-04	Suministro y colocación de salida para apagador con tubería de 1/2" conduit sin rosca, registro de caja galv. tipo octogonal con tapa, cable THW 600V. 90 DEL TIPO LS marca indiana CAL. 2 #12 Y 1 #14, juego de perfil y abrazadera unicanal según requiera apagador marca arrow Hart CAT. DEC 1201 , incluye material, mano de obra, accesorios y todo lo necesario para su correcta instalación.	SAL.	16.00	0.00	12.00	12.00	75%	\$ 490.00	\$ 5,880.00
STJ-HEAL-05	Reubicación de lámparas existentes, incluye: desmontaje, montaje, cambio de balastos y focos y acrílicos , material mano de obra y todo lo necesario para su correcta instalación.	pza	20.00	0.00	17.00	17.00	85%	\$ 680.00	\$ 11,560.00
STJ-HEAL-06	Suministro y colocación de luminaria marca HUBBELL, para empotrar en plafón reticular, con tres lámparas fluorescentes de 32 W, T8, 127 V, catalogo No. JT824-332-GFS-A12-EB8120, incluye tubo metálico flexible de 16mm, terminal recta y/o curvo para la interconexión de luminaria a registro próximo.	pza	10.00	0.00	10.00	10.00	100%	\$ 4,130.00	\$ 41,300.00
STJ-HEAL-07	Suministro y colocación de lámpara de emergencia marca Toro CAT TA126PB: con cola de conexiones a base de flexible metálico conectores contactos y clavijas caja de registro tipo FS C/tapa . incluye material, mano de obra accesorios y todo lo necesario para su correcta instalación.	pza.	4.00	0.00	3.00	3.00	75%	\$ 1,400.00	\$ 4,200.00
STJ-IECT-00	Oficina contactos normales y regulados								
STJ-IECT-01	Suministro y colocación de salida para contacto doble con tubería de 1/2" conduit sin rosca, registro de caja galv. tipo octogonal con tapa, cable THW 600V. 90 DEL TIPO LS marca indiana CAL. 2 #10 Y 1 #12, juego de perfil y abrazadera unicanal según requiera contacto doble marca Arrow CAT 5250-M con tapa color marfil , incluye material, mano de obra, accesorios y todo lo necesario para su correcta instalación.	SAL.	30.00	0.00	30.00	30.00	100%	\$ 510.00	\$ 15,300.00
								IMPORTE DE ESTA HOJA \$	\$ 78,240.00
								IMPORTE HASTA HOJA ANTERIOR \$	\$ 16,230.64
Importe con Letra:								***( NOVENTA Y CUATRO MIL CUATROCIENTOS SETENTA PESOS 64/100 M.N. )***	
IMPORTE ACUMULADO HASTA ESTA HOJA \$			\$ 94,470.64						
FIRMA:		ELABORO		APROBO					
NOMBRE:	Ing. Jose Luis Moreno Cordova	Contratista	Mtro Jesús Eduardo Chavez Leal	Dirección General de Administracionon	Lic. Ernesto Isaac Ríos Abarrán	Ing. César Augusto Oré Girón			
CARGO:	Simcor Mantenimiento S.A. DE C.V.		H. Supremo Tribunal de Justicia		Director Servicios Generales	Jefe de Departamento Infraestructura			
					H. Supremo Tribunal de Justicia	H. Supremo Tribunal de Justicia			



**PODER JUDICIAL**  
DEL ESTADO DE SONORA

**DEPARTAMENTO DE CONSTRUCCION**

Formato No 1

Contrato		STJ-COP-14-01	ESTIMACION N°:		2 (DOS)	FECHA	
OBRA	Adecuación de Área donde será instalado el Juzgado de Ejecución en Hermosillo, Sonora		PARTIDAS:			HOJA	DE
			Oficina contactos normales y regulados			3	7
			Voz y Datos			TIPO	
			Audio y Video			NORMAL	X
			Pintura y Acabados			EXTRAORDINARIA	
			Aire Acondicionado y Ductos			ADICIONAL	
CONTRATISTA:		Simcor Mantenimiento S.A. DE C.V.		PERIODO DE ESTIMACION.		AJUSTE DE COSTOS	
				DEL		04/06/2014	
				AL		18/06/2014	

CODIGO	CONCEPTO	UNIDAD	CANTIDADES DE OBRA					P.U	IMPORTE
			CONTRATO ORIGINAL	ACUMULADO ANTERIOR	ESTA ESTIMACIÓN	ACUMULADO A LA FECHA	% DE AVANCE		
STJ-IECT-02	Suministro y colocación de salida adicional para contacto doble a 20 cm. del contacto con tubería de 1/2" conduit sin rosca, registro de caja galv. tipo octogonal con tapa, cable THW 600V. 90 DEL TIPO LS marca indiana CAL. 2 #10 Y 1 #12, juego de perfil y abrazadera unicanal según requiera contacto doble marca Arrow CAT 5250-M con tapa color marfil, incluye material, mano de obra, accesorios y todo lo necesario para su correcta instalación.	sal	25.00	0.00	25.00	25.00	100%	\$ 450.00	\$ 11,250.00
STJ-IECT-03	Suministro y colocación de salida para contacto regulado doble polarizado color naranja completo con tubería de 1/2" conduit sin rosca, registro de caja galv. tipo octogonal con tapa, cable THW 600V. 90 DEL TIPO LS marca indiana CAL. 2 #10 Y 1 #12, juego de perfil y abrazadera unicanal según requiera contacto doble marca Arrow CAT IG 5262 color naranja con tapa color naranja, incluye material, mano de obra, accesorios y todo lo necesario para su correcta instalación.	sal	55.00	0.00	49.00	49.00	89%	\$ 450.00	\$ 22,050.00
STJ-IECT-00	Oficina contactos normales y regulados								
STJ-IECT-04	Suministro e instalación de centro de carga de 18 2F 4H CTOS. Marca. SQUARE-D CAT NQ304L225, Con , barras principales de 225A. Con los sig.	pza	1.00	0.00	1.00	1.00	100%	\$ 4,679.87	\$ 4,679.87
STJ-IE04-00	Voz y Datos								
STJ-IE04-01	Suministro e instalación de charola para portar cable de 8 " de ancho paso 6 marca Cross Line o similar, incluye: Material, mano de obra, Charola, accesorios, Herrajes, Soportaria, Herramienta y todo lo necesario para su correcta instalación.	mi	20.00	0.00	20.00	20.00	100%	\$ 965.00	\$ 19,300.00

IMPORTE DE ESTA HOJA \$ \$ 57,279.87

IMPORTE HASTA HOJA ANTERIOR \$ \$ 94,470.64

IMPORTE ACUMULADO HASTA ESTA HOJA \$ \$ 151,750.51

Importe con Letra:		*** ( CIENTO CINCUENTA Y UN MIL SETECIENTOS CINCUENTA PESOS 51/100 M.N. ) ***		Importe con Letra:	
FIRMA:	ELABORO	APROBO	Revisó		
NOMBRE:	Ing. Jose Luis Moreno Cordova	Ing. Jesus Eduardo Chavez Leal	Lic. Ernesto Isaac Rios Albarran	Ing. César Augusto Oré Girón	
CARGO:	Contratista	Dirección General de Administracionon	Director Servicios Generales	Jefe de Departamento Infraestructura	
	Simcor Mantenimiento S.A. DE C.V.	H. Supremo Tribunal de Justicia	H. Supremo Tribunal de Justicia	H. Supremo Tribunal de Justicia	



**PODER JUDICIAL**  
DEL ESTADO DE SONORA

**DEPARTAMENTO DE CONSTRUCCION**

Formato No 1

ESTIMACION N°:

2 (DOS)

FECHA

18/06/2014

Contrato

STJ-COP-14-01

PARTIDAS:

HOJA

DE

OBRA

Adecuación de Área donde será instalado el Juzgado de Ejecución en Hermosillo, Sonora

Audio y Video

4

7

Pintura y Acabados

TIPO

Aire Acondicionado y Ductos

NORMAL

X

EXTRAORDINARIA

ADICIONAL

AJUSTE DE COSTOS

CONTRATISTA:

Simcor Mantenimiento S.A. DE C.V.

PERIODO DE ESTIMACION.

DEL

04/06/2014

AL

18/06/2014

CODIGO

CONCEPTO

UNIDAD

CANTIDADES DE OBRA

CONTRATO ORIGINAL

ACUMULADO ANTERIOR

ESTA ESTIMACIÓN

ACUMULADO A LA FECHA

% DE AVANCE

P.U

IMPORTE

STJ-IE04-02

Suministro e instalación de salida con tubería de 1" vacía para voz y datos desde la charola porta cable hasta disparo en la pared incluye: material, mano de obra, tubería para canalización pared delgada de 3/4", coplees, conectores, soportaría y todas las herramientas para su correcta instalación.

sal

45.00

0.00

45.00

45.00

100%

\$ 330.00

\$ 14,850.00

STJ-AV-00

Audio y Video

STJ-AV-01

Suministro e instalación de salida con tubería de 1" con caja de 4"x4" vacía para voz y datos desde la charola porta cable hasta disparo en la pared incluye: material, mano de obra, tubería para canalización pared delgada de 3/4", coplees, conectores, soportaría y todas las herramientas para su correcta instalación.

sal

12.00

0.00

12.00

12.00

100%

\$ 380.00

\$ 4,560.00

STJ-PIN-00

Pintura y Acabados

STJ-PIN-01

Suministro y colocación de pintura marca Osel color alabaste calidad plata o similar clave 5390W en muros de tablaroca, plafones de tabla roca y muros en de yeso y aplanado de mortero cemento cal arena, será aplicado a dos manos sobre una base de sellador y dos manos de aplicación de pintura marca Osel incluye: Material, mano de obra, herramienta y todo lo necesario para su correcta instalación.

m2

650.00

0.00

650.00

650.00

100%

\$ 55.00

\$ 35,750.00

STJ-AAD-00

Aire Acondicionado y Ductos

STJ-AAD-03-1

Reubicación de difusor existente incluye: quitar, pintar, colocar, material y mano de obra y todo lo necesario para su correcta instalación.

pza

8.00

0.00

8.00

8.00

100%

\$ 450.00

\$ 3,600.00

STJ-AAD-03

Suministro e instalación de Difusor Modulado, fabricada en lamina acero, terminada en esmalte blanco satinado. el precio incluye : colgantería, material, mano de obra, herramienta y todo lo necesario para su correcta instalación.

pza

3.00

0.00

3.00

3.00

100%

\$ 850.00

\$ 2,550.00

STJ-AAD-03-1

Difusor Modulado 24 X 24 diámetro de 6 pulg

pza

17.00

0.00

11.00

11.00

65%

\$ 850.00

\$ 9,350.00

IMPORTE DE ESTA HOJA \$ \$ 70,660.00

IMPORTE HASTA HOJA ANTERIOR \$ \$ 151,750.51

Importe con Letra:

\*\*\* ( DOSCIENTOS VEINTIDOS MIL CUATROCIENTOS DIEZ PESOS 51/100 M.N. ) \*\*\*

IMPORTE ACUMULADO HASTA ESTA HOJA \$ \$ 222,410.51

ELABORO

APROBO

Revis

FIRMA: Ing. José Luis Moreno Cordova

Mtro Jesus Eduardo Chavez Leal

Lic. Ernesto Isaac Rios Albarran

Ing. César Augusto Oré Girón

NOMBRE: Contratista

Dirección General de Administración

Director Servicios Generales

Jefe de Departamento Infraestructura

CARGO: Simcor Mantenimiento S.A. DE C.V.

H. Supremo Tribunal de Justicia

H. Supremo Tribunal de Justicia

H. Supremo Tribunal de Justicia



ESTIMACION N°:

2 (DOS)

FECHA

18/06/2014

Contrato

STJ-COP-14-01

PARTIDAS:

HOJA

DE

OBRA

Adecuación de Área donde será instalado el Juzgado de Ejecución en Hermosillo, Sonora

Varios

5

7

TIPO

NORMAL

X

EXTRAORDINARIA

ADICIONAL

AJUSTE DE COSTOS

DEL

04/06/2014

AL

18/06/2014

CONTRATISTA:

Simcor Mantenimiento S.A. DE C.V.

PERIODO DE ESTIMACION.

CODIGO

CONCEPTO

UNIDAD

CONTRATO ORIGINAL

ACUMULADO ANTERIOR

ESTA ESTIMACIÓN

ACUMULADO A LA FECHA

% DE AVANCE

P.U

IMPORTE

STJ-AAD-03-2

Suministro e instalacion de cuellos de 12" Incluye: material, mano de obra, herramienta, equipo y todo lo necesario para su correct ejecucion.

pza

30.00

0.00

24.00

24.00

80%

\$ 150.00

\$ 3,600.00

STJ-AAD-04-0

Suministro e instalación de Ducto flexible con barra de calor de 1 pulg. el precio Incluye material, mano de obra, herramienta y todo lo necesario para su correcta instalación.

STJ-AAD-04-1

Ducto flexible diámetro 6"

mts

12.00

0.00

13.95

13.95

116%

\$ 93.00

\$ 1,297.35

STJ-AAD-04-2

Ducto flexible diámetro 8"

mts

28.00

0.00

28.00

28.00

100%

\$ 115.50

\$ 3,234.00

STJ-VA-00

Varios

STJ-VA-01

Limpieza durante el proceso de la obra, incluye limpieza continua durante el proceso de la obra. Incluye acarreo, herramienta y todo lo necesario para su correcta instalación

m2

184.14

0.00

174.76

174.76

95%

\$ 42.00

\$ 7,340.00

STJ-VA-02

Limpieza de elementos vidriados incluye: jabón detergente, estopa, material y mano de obra y todo lo necesario para su correcta instalación.

m2

184.14

0.00

174.76

174.76

95%

\$ 56.00

\$ 9,786.67

STJ-VA-03

Retiro en camion de material producto de la construccion de area de apile a fuera de obra incluye: material, mano de obra y todo lo necesario para su correcta instalacion.

m3

7.00

0.00

7.00

7.00

100%

\$ 200.00

\$ 1,400.00

**Adicionales**

STJ-PRE-02

Suministro y reposición de plafón , incluye quitar y colocar el nuevo, material, mano de obra y todo lo necesario para su correcta instalación

pza.

105.00

130.00

30.00

160.00

152%

\$ 180.00

\$ 5,400.00

STJ-PRE-03

Nivelación y colganteo de plafón existente antes de la demolición de muros de tablaroca, incluye material de colganteo, pernos, balazos, y demás materiales para su correcta instalación

m2

25.00

25.00

109.65

134.65

539%

\$ 60.00

\$ 6,579.17

STJ-ACB-01

Suministro y colocación de aplanado de yeso de 2.5 cm. Pulido a plomo y regla muestreado nivelado en muros interiores (hasta una altura de 2.50 m) incluye: material, mano de obra, andamios, herramienta y todo lo necesario para su correcta instalación.

m2

10.00

10.00

17.81

27.81

278%

\$ 210.00

\$ 3,740.48

IMPORTE DE ESTA HOJA \$ \$ 42,377.67

IMPORTE HASTA HOJA ANTERIOR \$ \$ 222,410.51

Importe con Letra:

\*\*\* ( DOSCIENTOS SESENTA Y CUATRO MIL SETECIENTOS OCHENTA Y OCHO PESOS 18/100 M.N. )\*\*\*

IMPORTE ACUMULADO HASTA ESTA HOJA \$ \$ 264,788.18

ELABORO

APROBO

Vc. Br

REVISO

FIRMA: Ing. Jose Luis Moreno Cordova

Mtro Jesus Eduardo Chavez Leal

Lic. Ernesto Isaac Rios Albarran

Ing. César Augusto Oré Girón

NOMBRE: Contratista

Direccion General de Administracion

Director Servicios Generales

Jefe de Departamento Infraestructura

CARGO: Simcor Mantenimiento S.A. DE C.V.

H. Supremo Tribunal de Justicia

H. Supremo Tribunal de Justicia

H. Supremo Tribunal de Justicia





**PODER JUDICIAL**  
DEL ESTADO DE SONORA

**DEPARTAMENTO DE CONSTRUCCION**

Formato No 1

ESTIMACION N°:

2 (DOS)

FECHA

18/06/2014

Contrato

STJ-COP-14-01

PARTIDAS:

HOJA

DE

OBRA

Adecuación de Área donde será instalado el Juzgado de Ejecución en Hermosillo, Sonora

6

7

TIPO

NORMAL

X

EXTRAORDINARIA

ADICIONAL

X

AJUSTE DE COSTOS

CONTRATISTA:

Simcor Mantenimiento S.A. DE C.V.

PERIODO DE ESTIMACION.

DEL

04/06/2014

AL

18/06/2014

CODIGO

CONCEPTO

UNIDAD

CANTIDADES DE OBRA

CONTRATO ORIGINAL

ACUMULADO ANTERIOR

ESTA ESTIMACIÓN

ACUMULADO A LA FECHA

% DE AVANCE

P.U

IMPORTE

STJ-IEAL-02

Suministro y colocación de salida para centro de lámparas Estándar con tubería de 1/2" conduit sin rosca, registro de caja gal. tipo octogonal con tapa, cable THW 600V. 90 DEL TIPO LS marca indiana CAL. 2 #12 Y 1 #14, juego de perfil y abrazadera unicanal según requiera, incluye material, mano de obra, accesorios y todo lo necesario para su correcta instalación.

SAL.

20.00

20.00

4.00

24.00

120%

\$ 510.00

\$ 2,040.00

STJ-IEAL-06

Suministro y colocación de luminaria marca HUBBELL, para empotrar en plafón reticular, con tres lámparas fluorescentes de 32 W, T8, 127 V, catalogo No. JT824-332-GFS-A12-EB8120, incluye tubo metálico flexible de 16mm, terminal recta y/o curvo para la interconexión de luminaria a registro próximo.

pza

10.00

10.00

1.00

11.00

110%

\$ 4,130.00

\$ 4,130.00

STJ-IECT-01

Suministro y colocación de salida para contacto doble con tubería de 1/2" conduit sin rosca, registro de caja galv. tipo octogonal con tapa, cable THW 600V. 90 DEL TIPO LS marca indiana CAL. 2 #10 Y 1 #12, juego de perfil y abrazadera unicanal según requiera contacto doble marca Arrow CAT 5250-M con tapa color marfil, incluye material, mano de obra, accesorios y todo lo necesario para su correcta instalación.

SAL.

30.00

30.00

1.00

31.00

103%

\$ 510.00

\$ 510.00

STJ-IECT-02

Suministro y colocación de salida adicional para contacto doble a 20 cm. del contacto con tubería de 1/2" conduit sin rosca, registro de caja galv. tipo octogonal con tapa, cable THW 600V. 90 DEL TIPO LS marca indiana CAL. 2 #10 Y 1 #12, juego de perfil y abrazadera unicanal según requiera contacto doble marca Arrow CAT 5250-M con tapa color marfil, incluye material, mano de obra, accesorios y todo lo necesario para su correcta instalación.

sal

25.00

25.00

1.00

26.00

104%

\$ 450.00

\$ 450.00

STJ-IE04-01

Suministro e instalación de charola para portar cable de 8" de ancho paso 6 marca Cross Line o similar, incluye: Material, mano de obra, charola, accesorios, Herrajes, Soportaría, Herramienta y todo lo necesario para su correcta instalación.

ml

20.00

20.00

4.12

24.12

121%

\$ 965.00

\$ 3,975.80

IMPORTE DE ESTA HOJA \$ \$ 11,105.80

IMPORTE HASTA HOJA ANTERIOR \$ \$ 264,788.18

IMPORTE ACUMULADO HASTA ESTA HOJA \$ \$ 275,893.98

Importo con Letras:

\*\*\* ( DOSCIENTOS SETENTA Y CINCO MIL OCHOCIENTOS NOVENTA Y TRES PESOS 00/100 M.N. ) \*\*\*

ELABORO

APROBO

REVISO

FIRMA:

Ing. Jose Luis Moreno Cordova

Mtro Jesus Eduardo Chavez Leal

Lic. Ernesto Isaac Rios Albarran

Ing. César Augusto Pré Girón

NOMBRE:

Contratista

Dirección General de Administración

Director Servicios Generales

Jefe de Departamento Infraestructura

CARGO:

Simcor Mantenimiento S.A. DE C.V.

H. Supremo Tribunal de Justicia

H. Supremo Tribunal de Justicia

H. Supremo Tribunal de Justicia



**PODER JUDICIAL**  
DEL ESTADO DE SONORA

**DEPARTAMENTO DE CONSTRUCCION**

Formato No 1

ESTIMACION N°:

2 (DOS)

FECHA

18/06/2014

Contrato

STJ-COP-14-01

PARTIDAS:

HOJA

DE

7

7

OBRA

Adecuación de Área donde será instalado el Juzgado de Ejecución en Hermosillo, Sonora

TIPO

NORMAL

X

EXTRAORDINARIA

ADICIONAL

X

AJUSTE DE COSTOS

DEL

04/06/2014

AL

18/06/2014

CONTRATISTA:

Simcor Mantenimiento S.A. DE C.V.

PERIODO DE ESTIMACION.

CODIGO

CONCEPTO

UNIDAD

CANTIDADES DE OBRA

CONTRATO ORIGINAL

ACUMULADO ANTERIOR

ESTA ESTIMACIÓN

ACUMULADO A LA FECHA

% DE AVANCE

P.U

IMPORTE

STJ-PIN-01

Suministro y colocación de pintura marca Osel color alabaste calidad plata o similar clave 5390W en muros de tablaroca, plafones de tabla roca y muros en de yeso y aplanado de mortero cemento cal arena , será aplicado a dos manos sobre una base de sellador y dos manos de aplicación de pintura marca Osel Incluye: Material, mano de obra, herramienta y todo lo necesario para su correcta instalación.

m2

650.00

650.00

55.14

705.14

108%

\$ 55.00

\$ 3,032.52

STJ-AAD-03

Suministro e instalación de Difusor Modulado, fabricada en lamina acero, terminada en esmalte blanco satinado. el precio incluye : colganteria, material, mano de obra, herramienta y todo lo necesario para su correcta instalación.

pza

3.00

3.00

9.00

12.00

400%

\$ 850.00

\$ 7,650.00

STJ-AAD-04-1

Ducto flexible diámetro 6"

mts

12.00

12.00

1.95

13.95

116%

\$ 93.00

\$ 181.35

STJ-VA-03

Retiro en camion de material producto de la construccion de area de apile a fuera de obra incluye: material, mano de obra y todo lo necesario para su correcta instalacion.

m3

7.00

7.00

7.00

14.00

200%

\$ 200.00

\$ 1,400.00

IMPORTE DE ESTA HOJA \$ \$ 12,263.87

IMPORTE HASTA HOJA ANTERIOR \$ \$ 275,893.98

IMPORTE ACUMULADO HASTA ESTA HOJA \$ \$ 288,157.86

Importe con Letra:

\*\*\* ( DOSCIENTOS OCHENTA Y OCHO MIL CIENTO CINCUENTA Y SIETE PESOS 86/100 M.N. )

ELABORO

APROBO

No. Bo.

Página

FIRMA:

Ing. Jose Luis Moreno Cordova

Mtro. Jesus Eduardo Chavez Leal

Lic. Ernesto Isaac Flores Albarran

Ing. César Augusto Oré Girón

NOMBRE:

Contratista

Dirección General de Administración

Director Servicios Generales

Jefe de Departamento Infraestructura

CARGO:

Simcor Mantenimiento S.A. DE C.V.

H. Supremo Tribunal de Justicia

H. Supremo Tribunal de Justicia

H. Supremo Tribunal de Justicia



OBRA: Adecuación de Área donde será instalado el Juzgado de Ejecución en Hermosillo, Sonora

ESTIMACIÓN N°: 2 (DOS)

CONTRATO

STJ-COP-14-01

FRENTE:

Albañilería Gruesa

PERIODO DE  
ESTIMACION

DE	04/06/2014
AL	18/06/2014

No. DE CONCEPTO:

STJ-ACB-01

OBSERVACION:

Unidad	m2	CANT.	10.00
--------	----	-------	-------

CONCEPTO: Suministro y colocación de aplanado de yeso de 2.5 cm. Pulido a plomo y regla muestreado nivelado en muros interiores (hasta una altura de 2.60 m) incluye: material, mano de obra, andamios, herramienta y todo lo necesario para su correcta instalación.

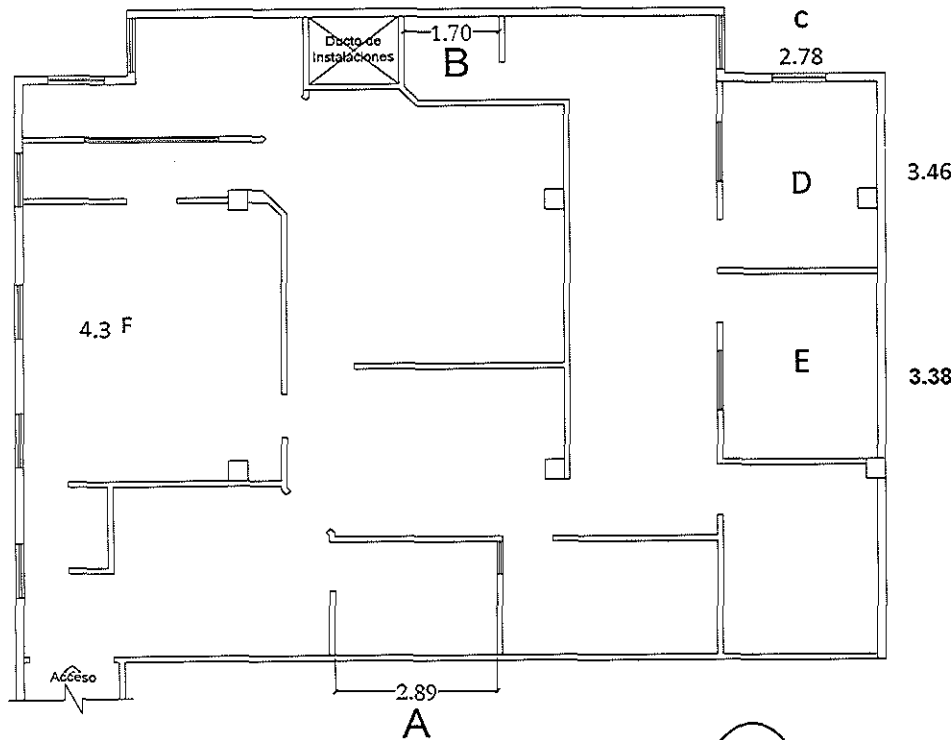

REF.	ANCHO	ALTURA	M2	
A	1.7	2.42	4.11	
B	2.89	2.42	6.99	
C	2.78	1.2	3.34	} Recubrimiento de tubería
D	3.46	1.2	4.15	
E	3.38	1.2	4.06	
F	4.3	1.2	5.16	
			<u>27.81</u>	M2

TOTAL DE OBRA EJECUTADA=	27.81
TOTAL OBRA SEGÚN PRESUPUESTO=	10.00
ESTA ESTIMACION=	10.00
POR ESTIMAR=	-17.81

FIRMA:

NOMBRE:

CARGO:

ELABORO

Ing. Jose Luis Moreno Cordova

CONTRATISTA

Simcor Mantenimiento S.A. DE C.V.

APROBO

Mtro Jesus Eduardo Chavez Leal

Direccion General de Administracion

H. Supremo Tribunal de Justicia

REVISO

Lic. I. Ernesto Isaac Rios Albarran

Direccion de Servicios Generales

H. Supremo Tribunal de Justicia

REVISO

Ing. César Augusto Oré Girón

Jefe de Departamento Infraestructura

H. Supremo Tribunal de Justicia

NUMEROS GENERADORES

HOJA 2 DE 39

OBRA: Adecuación de Área donde será instalado el Juzgado de Ejecución en Hermosillo, Sonora

ESTIMACIÓN N°: 2 (DOS)

CONTRATO: STJ-COP-14-01 FREENTE: Albañilería Acabados

PERIODO DE ESTIMACION: DE 24/05/2014 AL 03/06/2014

No. DE CONCEPTO: STJ-ACB-02 OBSERVACION:

Unidad m2 CANT. 7.50

CONCEPTO: Suministro y colocación de muro a base de tabla roca de 1/2" armado a base de postearía y canales de 2 1/2", tornillo hasta altura de 3.10, anclado a piso mediante taquete de plástico para sobreponer, y sellado en las juntas con perfacinta, ready-mix, acabado lijado para recibir acabado final. Incluye material y mano de obra, cortes a 45 grados, andamios, escalera acarreo elevación y todo lo necesario para su correcta ejecución

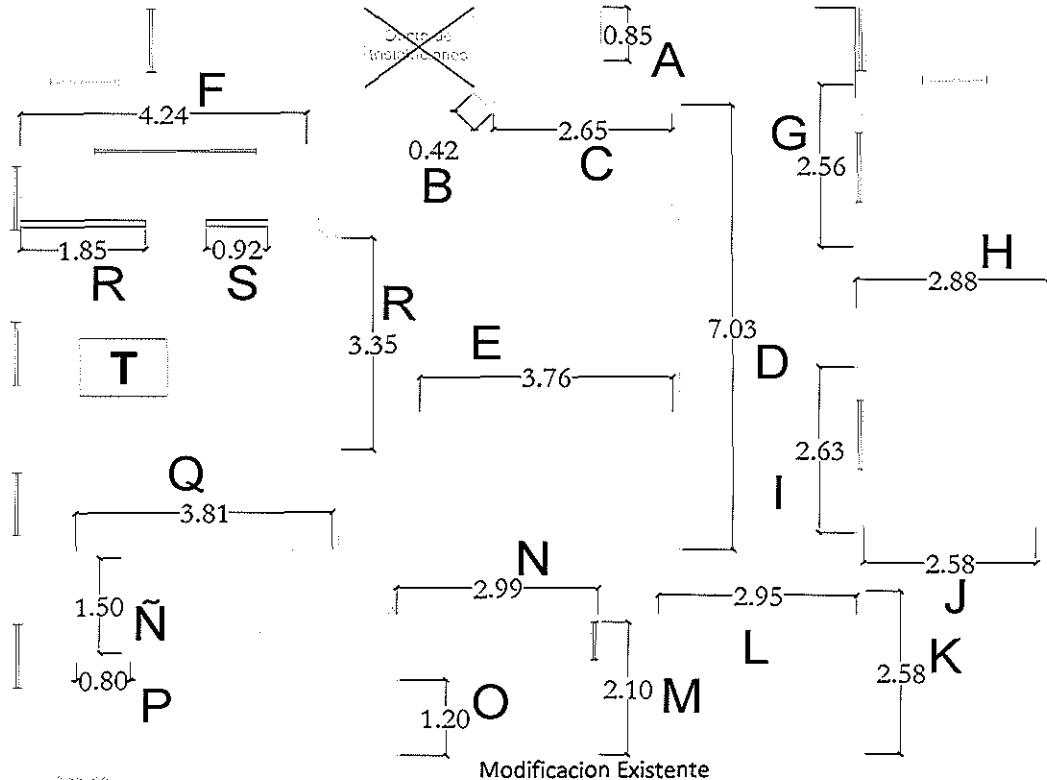

REFERENCIA	LONG.	ALTURA	M2
A	0.85	2.42	2.06
B	0.42	2.42	1.02
C	2.65	2.42	6.41
D	7.03	1.20	8.44
E	3.76	1.20	4.51
F	4.24	2.42	10.26
G	2.56	2.42	6.20
H	2.88	2.42	6.97
I	2.63	2.42	6.36
J	2.58	2.42	6.24
K	2.58	2.42	6.24
L	2.95	2.42	7.14
M	2.10	2.42	5.08
N	2.99	2.42	7.24
Ñ	1.50	2.42	3.63
O	1.20	2.42	2.90
P	0.80	2.42	1.94
Q	3.81	2.42	9.22
R	3.35	2.42	8.11
S	0.92	2.42	2.23
T	1.85	2.42	4.48
			116.67 M2

M	1.5	2.42	3.63
P	0.8	2.42	1.936
p1	0.8	2.42	1.936
			7.502
		Estimacion	

Estimacion 1	116.67		
Esta estimacion	7.502	TOTAL DE OBRA EJECUTADA=	124.17
	124.17	TOTAL OBRA SEGÚN PRESUPUESTO=	186.73
		ESTA ESTIMACION=	7.50
		POR ESTIMAR=	62.56

FIRMA:		ELABORO		APROBO		REVISO	
NOMBRE:	Ing. Jose Luis Moreno Cordova		Mtro Jesus Eduardo Chavez Leal		Lic. I. Ernesto Isaac Rios Albarran		Ing. César Augusto Oré Girón
CARGO:	CONTRATISTA Simcor Mantenimiento S.A. DE C.V.		Dirección General de Administración H. Supremo Tribunal de Justicia		Dirección de Servicios Generales H. Supremo Tribunal de Justicia		Jefe de Departamento Infraestructura H. Supremo Tribunal de Justicia

NUMEROS GENERADORES

HOJA 3 DE 39

OBRA: Adecuación de Área donde será instalado el Juzgado de Ejecución en Hermosillo, Sonora

ESTIMACIÓN N°: 2 (DOS)

CONTRATO

STJ-COP-14-01

FRENTE:

Instalación Eléctrica  
Alumbrado

PERIODO DE  
ESTIMACION

DE 04/06/2014  
AL 18/06/2014

No. DE CONCEPTO:

STJ-HEAL-02

OBSERVACION:

Unidad SAL. CANT. 20.00

CONCEPTO: Suministro y colocación de salida para centro de lámparas Estándar con tubería de 1/2" conduit sin rosca, registro de caja gal. tipo octogonal con tapa, cable THW 600V. 90 DEL TIPO LS marca indiana CAL. 2 #12 Y 1 #14, juego de perfil y abrazadera unicanal según requiera, incluye material, mano de obra, accesorios y todo lo necesario para su correcta instalación.

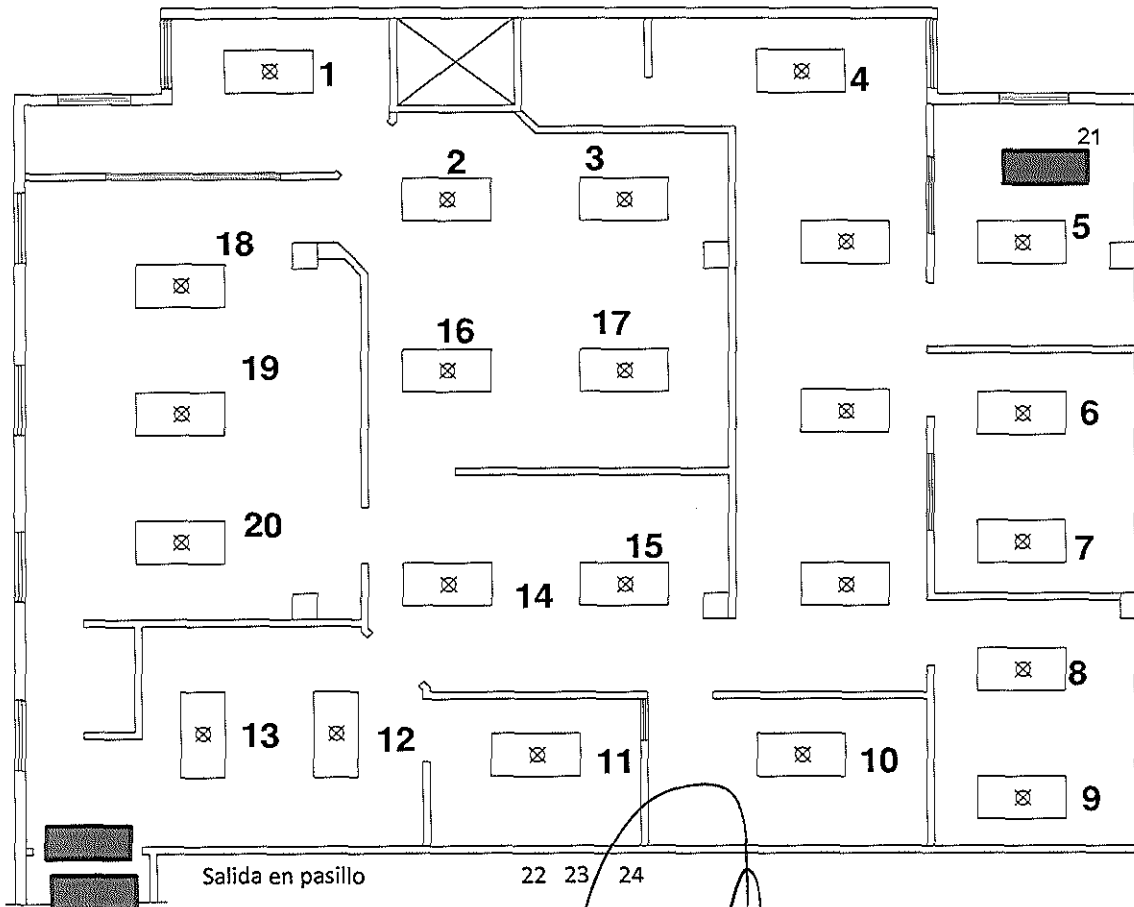

REF.	CANT.
1	1.00
2	1.00
3	1.00
4	1.00
5	1.00
6	1.00
7	1.00
8	1.00
9	1.00
10	1.00
11	1.00
12	1.00
13	1.00
14	1.00
15	1.00
16	1.00
17	1.00
18	1.00
19	1.00
20	1.00
21	1.00
22	1.00
24	1.00

24.00	
TOTAL DE OBRA EJECUTADA=	24.00
TOTAL OBRA SEGÚN PRESUPUESTO=	20.00
ESTA ESTIMACION=	20.00
POR ESTIMAR=	-4.00

FIRMA:   
NOMBRE: Ing. Jose Luis Moreno Cordova  
CARGO: CONTRATISTA  
Simcor Mantenimiento S.A. DE C.V.

APROBO   
Mtro Jesus Eduardo Chavez Leal  
Direccion General de Administracion  
H. Supremo Tribunal de Justicia

Lic. Ernesto Isaac Rios Albarran  
Direccion de Servicios Generales  
H. Supremo Tribunal de Justicia

REVISO   
Ing. César Augusto Oré Girón  
Jefe de Departamento Infraestructura  
H. Supremo Tribunal de Justicia

**NUMEROS GENERADORES**

HOJA 4 DE 39

**OBRA:** Adecuación de Área donde será instalado el Juzgado de Ejecución en Hermosillo, Sonora

**ESTIMACIÓN N°:** 2 (DOS)

**CONTRATO**

STJ-COP-14-01

**FRENTE:**

Instalación Eléctrica  
Alumbrado

**PERIODO DE ESTIMACION**

DE 04/06/2014  
AL 18/06/2014

**No. DE CONCEPTO:**

STJ-HEAL-03

**OBSERVACION:**

Unidad SAL. CANT. 3.00

**CONCEPTO:** Suministro y colocación de salida para lámparas de emergencia con tubería de 1/2" conduit sin rosca, registro de caja galv. tipo octogonal con tapa, cable THW 600V. 90 DEL TIPO LS marca indiana CAL. 2 #12 Y 1 #14, juego de perfil y abrazadera unicanal según requiera, incluye material, mano de obra, accesorios y todo lo necesario para su correcta instalación.

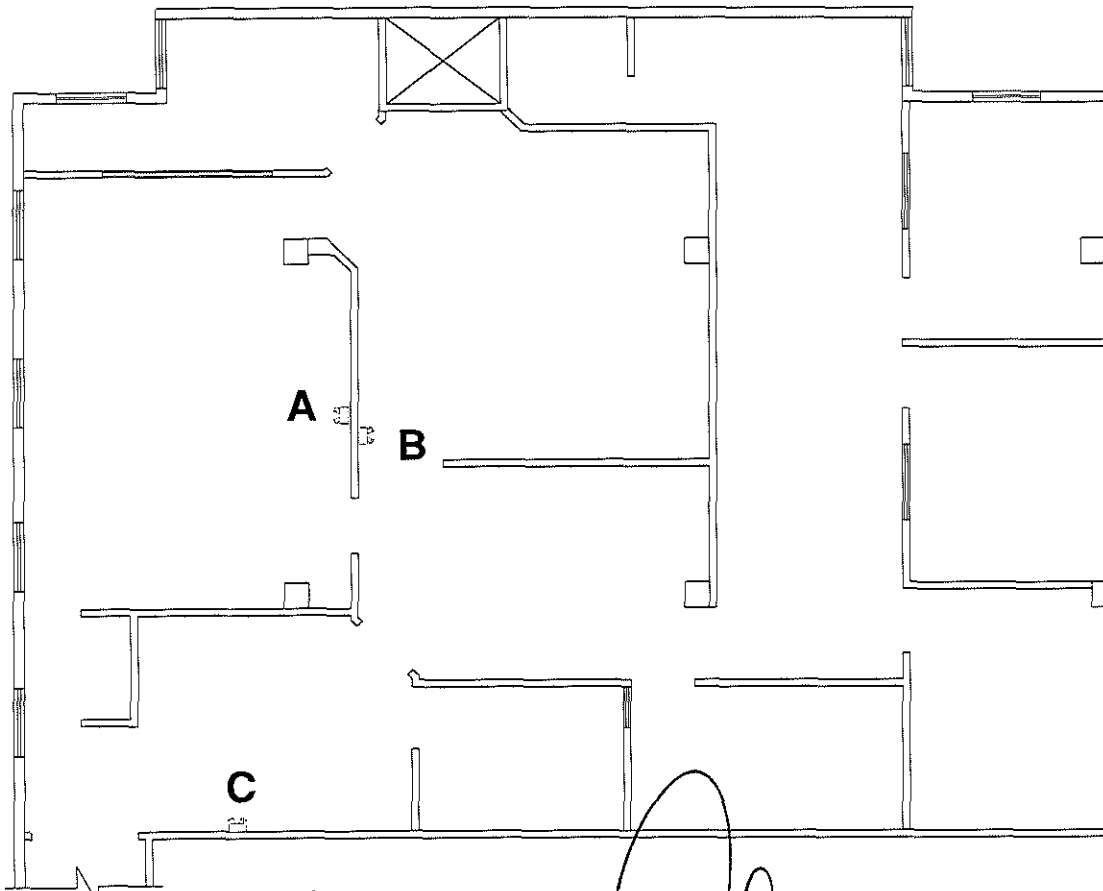

REF.	CANT.
A	1.00
B	1.00
C	1.00
	<u>3.00</u> Sal

TOTAL DE OBRA EJECUTADA=	3.00
TOTAL OBRA SEGÚN PRESUPUESTO=	4.00
ESTA ESTIMACION=	3.00
POR ESTIMAR=	1.00

<b>FIRMA:</b>	<i>[Signature]</i>	<b>ELABORO</b>	<i>[Signature]</i>	<b>APROBO</b>	<i>[Signature]</i>	<b>Vo.Bo</b>	<i>[Signature]</i>	<b>REVISO</b>	<i>[Signature]</i>
<b>NOMBRE:</b>	Ing. Jose Luis Moreno Cordova		Mtro Jesus Eduardo Chavez Leal		Lic. J. Ernesto Isaac Rios Albarran		Ing. César Augusto Oré Girón		
<b>CARGO:</b>	CONTRATISTA		Dirección General de Administración		Dirección de Servicios Generales		Jefe de Departamento Infraestructura		
	Simcor Mantenimiento S.A. DE C.V.		H. Supremo Tribunal de Justicia		H. Supremo Tribunal de Justicia		H. Supremo Tribunal de Justicia		

**NUMEROS GENERADORES**

HOJA 5 DE 39

**OBRA:** Adecuación de Área donde será instalado el Juzgado de Ejecución en Hermosillo, Sonora

**ESTIMACIÓN N°:** 2 (DOS)

**CONTRATO**

STJ-COP-14-01

**FRENTE:**

Instalación Eléctrica  
Alumbrado

**PERIODO DE ESTIMACION**

DE 04/06/2014  
AL 18/06/2014

**No. DE CONCEPTO:**

STJ-IEAL-04

**OBSERVACION:**

Unidad SAL. CANT. 12.00

**CONCEPTO:** Suministro y colocación de salida para apagador con tubería de 1/2" conduit sin rosca, registro de caja galv. tipo octogonal con tapa, cable THW 600V. 90 DEL TIPO LS marca indiana CAL. 2 #12 Y 1 #14, juego de perfil y abrazadera unicanal según requiera apagador marca arrow Hart CAT. DEC 1201 , incluye material, mano de obra, accesorios y todo lo necesario para su correcta instalación.

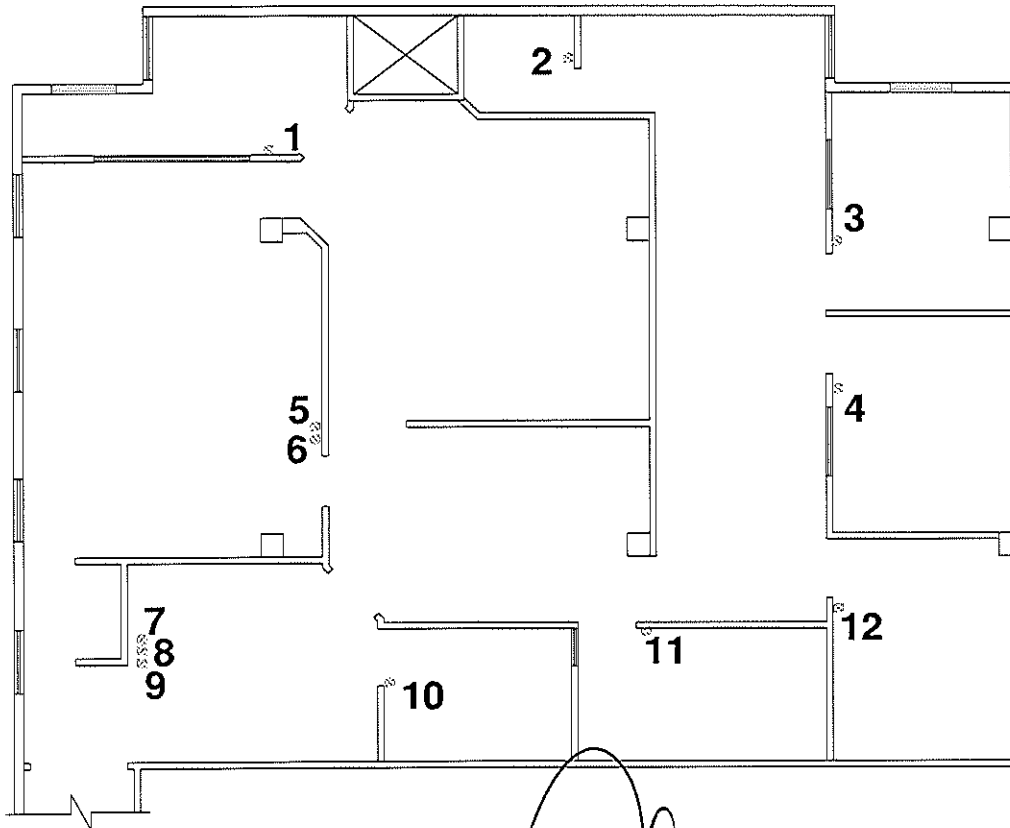

REF.	UNIDAD	CANT.
1	SAL.	1.00
2	SAL.	1.00
3	SAL.	1.00
4	SAL.	1.00
5	SAL.	1.00
6	SAL.	1.00
7	SAL.	1.00
8	SAL.	1.00
9	SAL.	1.00
10	SAL.	1.00
11	SAL.	1.00
12	SAL.	1.00
		12.00

TOTAL DE OBRA EJECUTADA=	12.00
TOTAL OBRA SEGÚN PRESUPUESTO=	16.00
ESTA ESTIMACION=	12.00
POR ESTIMAR=	4.00

<b>FIRMA:</b>		<b>ELABORO</b>		<b>APROBO</b>			<b>REVISO</b>
<b>NOMBRE:</b>	Ing. Jose Luis Moreno Cordova		Mtro Jesus Eduardo Chavez Leal		Lic. I. Ernesto Isaac Rios Albarran	Ing. César Augusto Oré Girón	
<b>CARGO:</b>	CONTRATISTA Simcor Mantenimiento S.A. DE C.V.		Dirección General de Administración H. Supremo Tribunal de Justicia		Dirección de Servicios Generales H. Supremo Tribunal de Justicia	Jefe de Departamento Infraestructura H. Supremo Tribunal de Justicia	

**NUMEROS GENERADORES**

HOJA 6 DE 39

**OBRA:** Adecuación de Área donde será instalado el Juzgado de Ejecución en Hermosillo, Sonora

**ESTIMACIÓN N°:** 2 (DOS)

**CONTRATO**

STJ-COP-14-01

**FRENTE:**

Instalación Eléctrica  
Alumbrado

**PERIODO DE ESTIMACION**

DE 04/06/2014  
AL 18/06/2014

**No. DE CONCEPTO:**

STJ-IEAL-05

**OBSERVACION:**

Unidad pza CANT. 17.00

**CONCEPTO:** Reubicación de lámparas existentes, incluye: desmontaje, montaje, cambio de balastos y focos y acrílicos , material mano de obra y todo lo necesario para su correcta instalación.

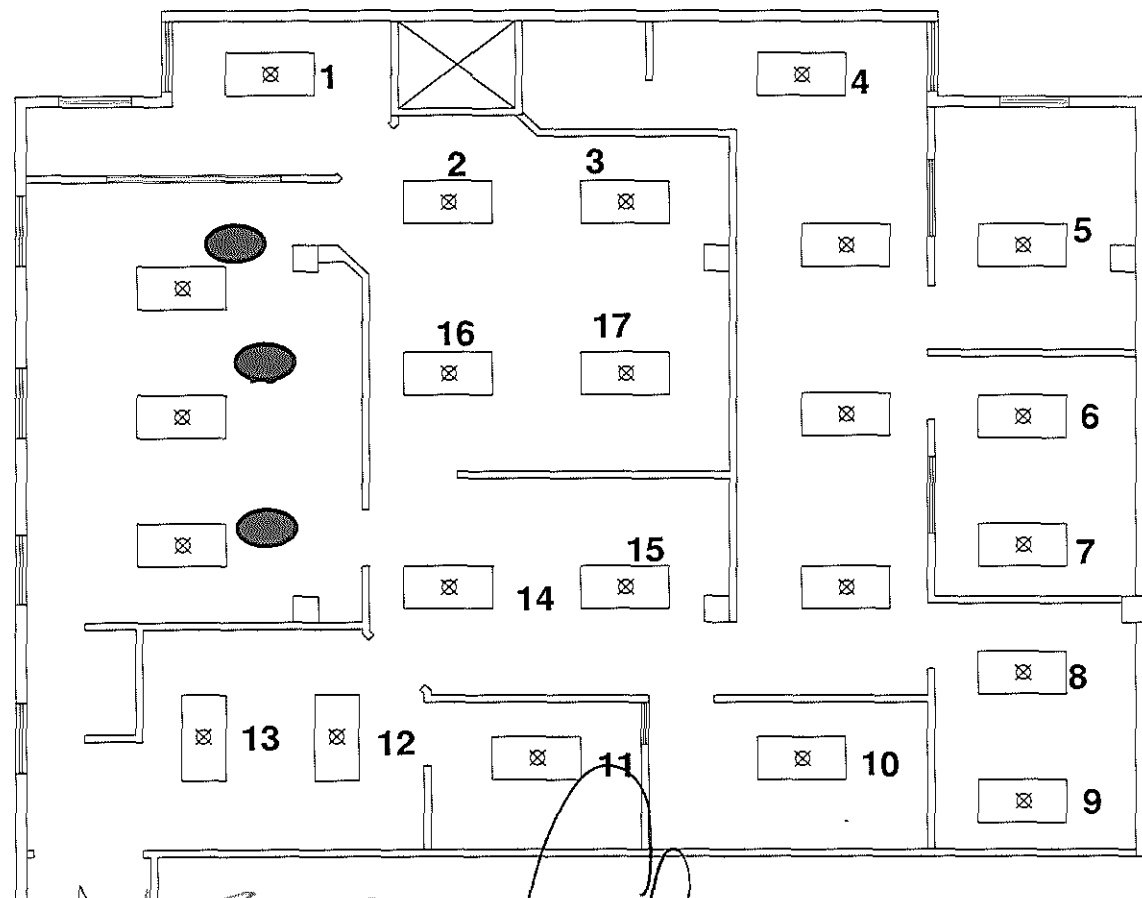

REF.	UNIDAD	CANT.
1	SAL.	1.00
2	SAL.	1.00
3	SAL.	1.00
4	SAL.	1.00
5	SAL.	1.00
6	SAL.	1.00
7	SAL.	1.00
8	SAL.	1.00
9	SAL.	1.00
10	SAL.	1.00
11	SAL.	1.00
12	SAL.	1.00
13	SAL.	1.00
14	SAL.	1.00
15	SAL.	1.00
16	SAL.	1.00
17	SAL.	1.00

17.00

TOTAL DE OBRA EJECUTADA=	17.00
TOTAL OBRA SEGÚN PRESUPUESTO=	20.00
ESTA ESTIMACION=	17.00
POR ESTIMAR=	3.00

<b>FIRMA:</b>	<i>[Signature]</i>	<b>ELABORO</b>	<i>[Signature]</i>	<b>APROBO</b>	<i>[Signature]</i>	<b>REVISO</b>	<i>[Signature]</i>
<b>NOMBRE:</b>	Ing. Jose Luis Moreno Cordova		Mtro Jesús Eduardo Chavez Leal		Lic. I. Ernesto Isaac Rios Albarán		Ing. César Augusto Oré Girón
<b>CARGO:</b>	CONTRATISTA Simcor Mantenimiento S.A. DE C.V.		Dirección General de Administración H. Supremo Tribunal de Justicia		Dirección de Servicios Generales H. Supremo Tribunal de Justicia		Jefe de Departamento Infraestructura H. Supremo Tribunal de Justicia



**NUMEROS GENERADORES**

HOJA 7 DE 39

**OBRA:** Adecuación de Área donde será instalado el Juzgado de Ejecución en Hermosillo, Sonora

**ESTIMACIÓN N°:** 2 (DOS)

**CONTRATO**

STJ-COP-14-01

**FRENTE:**

Instalación Eléctrica  
Alumbrado

**PERIODO DE ESTIMACION**

DE 04/06/2014  
AL 18/06/2014

**No. DE CONCEPTO:**

STJ-IEAL-06

**OBSERVACION:**

Unidad pza CANT. 10.00

**CONCEPTO:** Suministro y colocación de luminaria marca HUBBELL, para empotrar en plafón reticular, con tres lámparas fluorescentes de 32 W, T8, 127 V, catalogo No. JT824-332-GFS-A12-EB8120, incluye tubo metálico flexible de 16mm, terminal recta y/o curvo para la interconexión de luminaria a registro próximo.

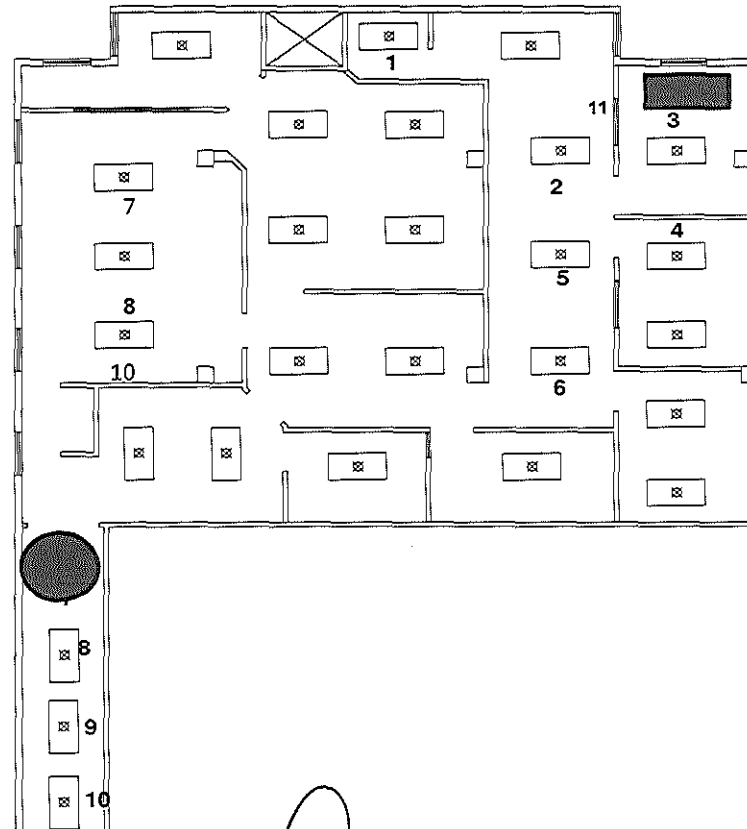

REF	CANT.
1	1.00
2	1.00
3	1.00
4	1.00
5	1.00
6	1.00
7	1.00
8	1.00
9	1.00
10	1.00
11	1.00
	<u>11.00</u>

TOTAL DE OBRA EJECUTADA=	11.00
TOTAL OBRA SEGÚN PRESUPUESTO=	10.00
ESTA ESTIMACION=	10.00
POR ESTIMAR=	-1.00

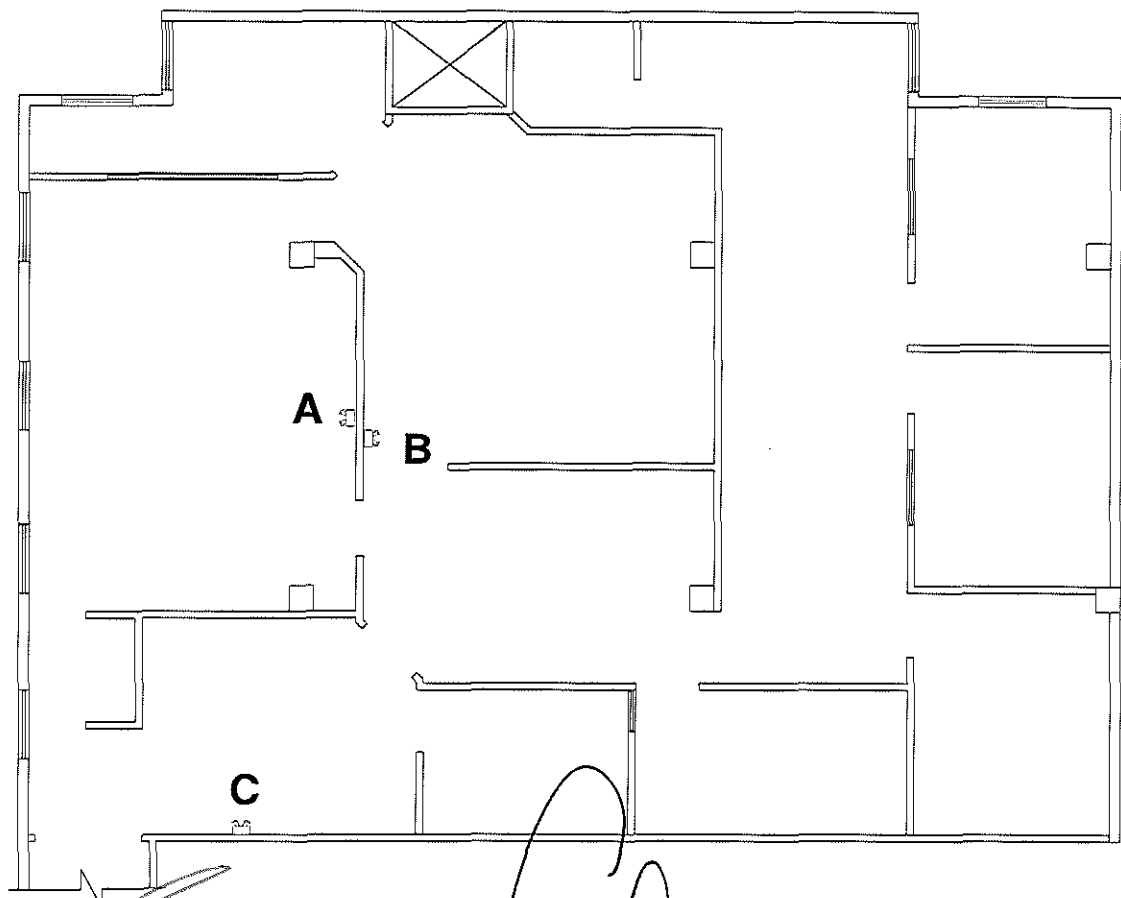

<b>FIRMA:</b>		<b>ELABORO</b>		<b>APROBO</b>		<b>REVISO</b>	
<b>NOMBRE:</b>	Ing. Jose Luis Moreno Cordova		Mtro Jesus Eduardo Chavez Leal		Lic. I. Ernesto Isaac Rios Albarran		Ing. César Augusto Oré Girón
<b>CARGO:</b>	CONTRATISTA Simcor Mantenimiento S.A. DE C.V.		Dirección General de Administración H. Supremo Tribunal de Justicia		Dirección de Servicios Generales H. Supremo Tribunal de Justicia		Jefe de Departamento Infraestructura H. Supremo Tribunal de Justicia

 <b>PODER JUDICIAL DEL ESTADO DE SONORA</b>			<b>DEPARTAMENTO DE CONSTRUCCION</b>				<b>FORMATO 3</b>			
<b>NUMEROS GENERADORES</b>			HOJA	8	DE	39				
OBRA:	Adecuación de Área donde será instalado el Juzgado de Ejecución en Hermosillo, Sonora					ESTIMACIÓN N°:	2 (DOS)			
CONTRATO	STJ-COP-14-01	FRENTE:	Instalación Eléctrica Alumbrado			PERIODO DE ESTIMACION	DE	04/06/2014		
						AL	18/06/2014			
No. DE CONCEPTO:	STJ-IEAL-07	OBSERVACION:					Unidad	pza.	CANT.	3.00
CONCEPTO:	Suministro y colocación de lámpara de emergencia marca Toro CAT TA126PB: con cola de conexiones a base de flexible metálico conectores contactos y clavijas caja de registro tipo FS C/tapa . incluye material, mano de obra accesorios y todo lo necesario para su correcta instalación.									

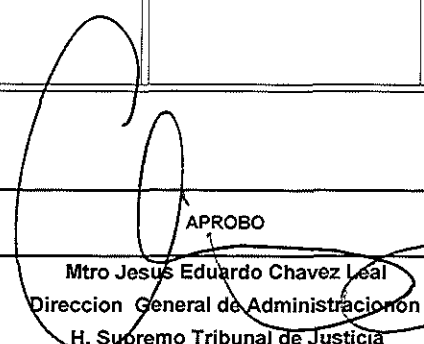

REF.	UNIDAD	CANT.
A	PZA.	1.00
B	PZA.	1.00
C	PZA.	1.00
		3.00

TOTAL DE OBRA EJECUTADA=	3.00
TOTAL OBRA SEGÚN PRESUPUESTO=	4.00
ESTA ESTIMACION=	3.00
POR ESTIMAR=	1.00

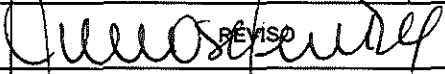
FIRMA:				
NOMBRE:	Ing. Jose Luis Moreno Cordova	Mtro Jesus Eduardo Chavez Leal	Lic. I. Ernesto Isaac Rios Xibarran	Ing. César Augusto Oré Girón
CARGO:	CONTRATISTA Simcor Mantenimiento S.A. DE C.V.	Dirección General de Administración H. Supremo Tribunal de Justicia	Dirección de Servicios Generales H. Supremo Tribunal de Justicia	Jefe de Departamento Infraestructura H. Supremo Tribunal de Justicia

NUMEROS GENERADORES

HOJA 9 DE 39

OBRA: Adecuación de Área donde será instalado el Juzgado de Ejecución en Hermosillo, Sonora

ESTIMACIÓN N°: 2 (DOS)

CONTRATRO: STJ-COP-14-01 FREENTE: Oficina contactos normales y regulados

PERIODO DE ESTIMACION DE 04/06/2014 AL 18/06/2014

No. DE CONCEPTO: STJ-HECT-01 OBSERVACION:

Unidad SAL. CANT. 30.00

CONCEPTO: Suministro y colocación de salida para contacto doble con tubería de 1/2" conduit sin rosca, registro de caja galv. tipo octogonal con tapa, cable THW 600V. 90 DEL TIPO LS marca indiana CAL. 2 #10 Y 1 #12, juego de perfil y abrazadera unicanal según requiera contacto doble marca Arrow CAT 5250-M con tapa color marfil, incluye material, mano de obra, accesorios y todo lo necesario para su correcta instalación.

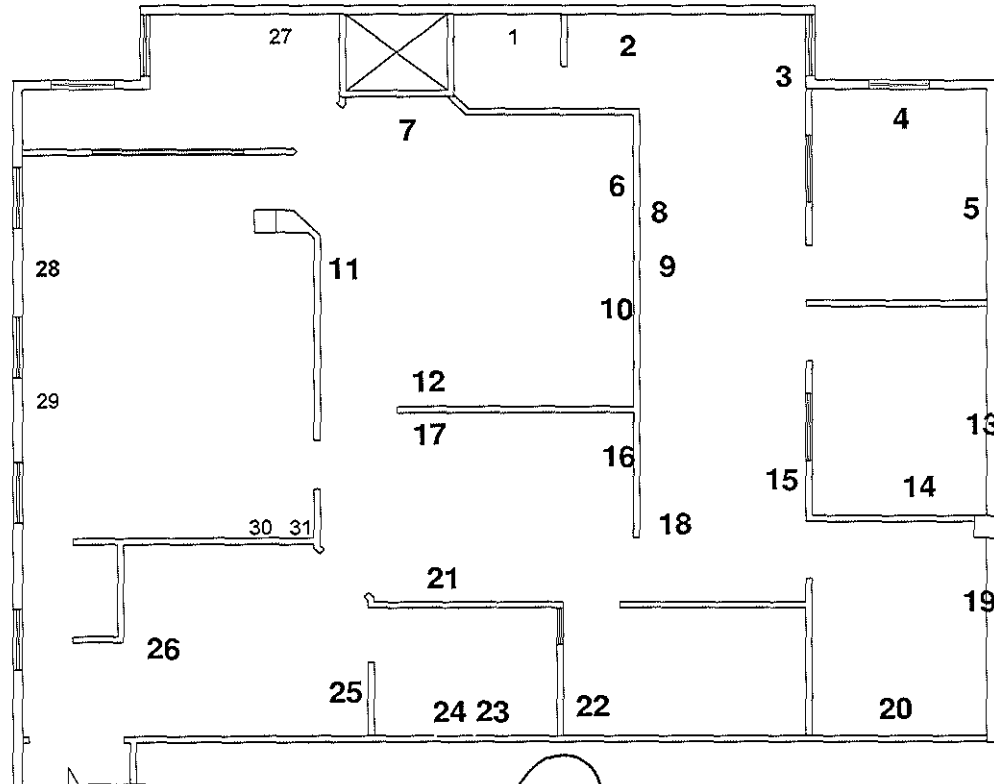

REF.	CANT.	
1	1.00	
2	1.00	
3	1.00	
4	1.00	
5	1.00	
6	1.00	
7	1.00	
8	1.00	
9	1.00	
10	1.00	
11	1.00	
12	1.00	
13	1.00	
14	1.00	
15	1.00	
16	1.00	
17	1.00	
18	1.00	
19	1.00	
20	1.00	
21	1.00	
22	1.00	
23	1.00	
24	1.00	
25	1.00	
26	1.00	
27	1.00	
28	1.00	
29	1.00	
30	1.00	
31	1.00	
Total de salidas		31

TOTAL DE OBRA EJECUTADA=	31.00
TOTAL OBRA SEGÚN PRESUPUESTO=	30.00
ESTA ESTIMACION=	30.00
POR ESTIMAR=	-1.00

FIRMA:		ELABORO		APROBO		REVISO	
NOMBRE:	Ing. Jose Luis Moreno Cordova		Mtro Jesus Eduardo Chavez Leal		Lic. I. Ernesto Isaac Rios Albarran		Ing. César Augusto Oré Girón
CARGO:	CONTRATISTA Simcor Mantenimiento S.A. DE C.V.		Dirección General de Administración H. Supremo Tribunal de Justicia		Dirección de Servicios Generales H. Supremo Tribunal de Justicia		Jefe de Departamento Infraestructura H. Supremo Tribunal de Justicia

**NUMEROS GENERADORES**

HOJA 10 DE 39

OBRA: Adecuación de Área donde será instalado el Juzgado de Ejecución en Hermosillo, Sonora

ESTIMACIÓN N°: 2 (DOS)

CONTRATO: STJ-COP-14-01 FRENTE: Oficina contactos normales y regulados

PERIODO DE ESTIMACION: DE 04/06/2014 AL 18/06/2014

No. DE CONCEPTO: STJ-IECT-02 OBSERVACION:

Unidad sal CANT. 25.00

CONCEPTO: Suministro y colocación de salida adicional para contacto doble a 20 cm. del contacto con tubería de 1/2" conduit sin rosca, registro de caja galv. tipo octogonal con tapa, cable THW 600V. 90 DEL TIPO LS marca indiana CAL. 2 #10 Y 1 #12, juego de perfil y abrazadera unicanal según requiera contacto doble marca Arrow CAT 5250-M con tapa color marfil, incluye material, mano de obra, accesorios y todo lo necesario para su correcta instalación.

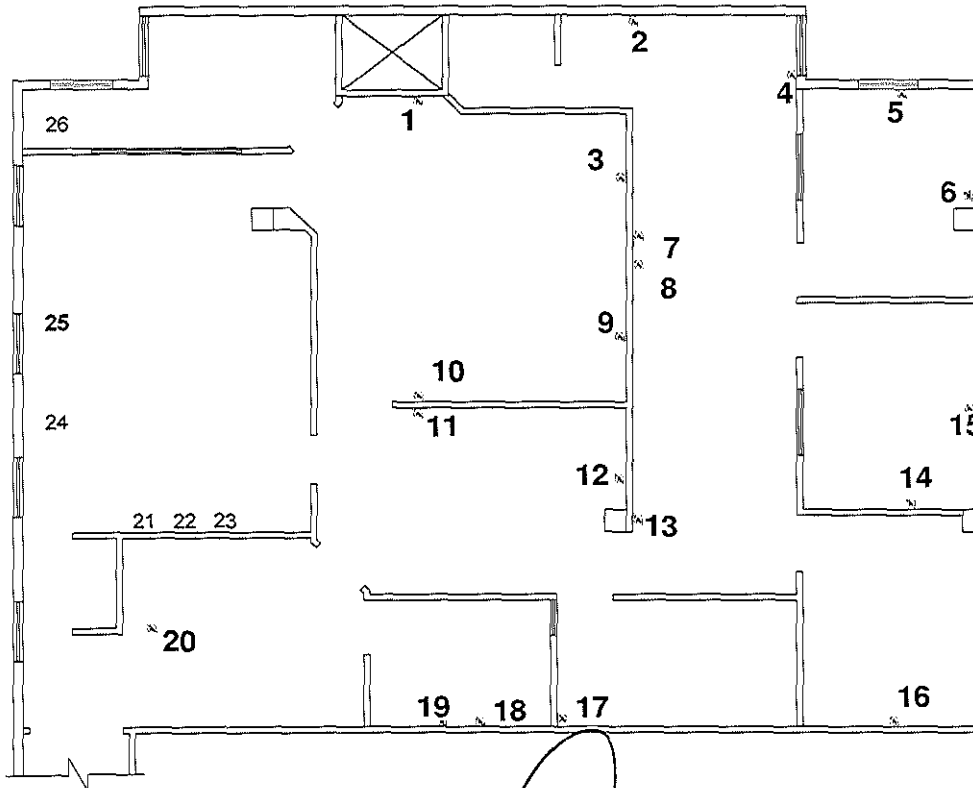

REF.	CANT.
1	1.00
2	1.00
3	1.00
4	1.00
5	1.00
6	1.00
7	1.00
8	1.00
9	1.00
10	1.00
11	1.00
12	1.00
13	1.00
14	1.00
15	1.00
16	1.00
17	1.00
18	1.00
19	1.00
20	1.00
21	1.00
22	1.00
23	1.00
24	1.00
25	1.00
26	1.00

26.00	TOTAL DE OBRA EJECUTADA=	26.00
	TOTAL OBRA SEGÚN PRESUPUESTO=	25.00
	ESTA ESTIMACION=	25.00
	POR ESTIMAR=	-1.00

FIRMA:   
 NOMBRE: Ing. Jose Luis Moreno Cordova  
 CARGO: CONTRATISTA  
 Simcor Mantenimiento S.A. DE C.V.

APROBO:   
 Mtro Jesus Eduardo Chavez Leal  
 Direccion General de Administracion  
 H. Supremo Tribunal de Justicia

VO BO:   
 Lic. I. Ernesto Isaac Rios Albarran  
 Direccion de Servicios Generales  
 H. Supremo Tribunal de Justicia

REVISO:   
 Ing. César Augusto Oré Girón  
 Jefe de Departamento Infraestructura  
 H. Supremo Tribunal de Justicia

**OBRA:** Adecuación de Área donde será instalado el Juzgado de Ejecución en Hermosillo, Sonora

**ESTIMACIÓN N°:** 2 (DOS)

**CONTRATRO** STJ-COP-14-01 **FRENTE:** Oficina contactos normales y regulados

PERIODO DE ESTIMACION	DE	04/06/2014
	AL	18/06/2014

**No. DE CONCEPTO:** STJ-IECT-03 **OBSERVACION:**

Unidad	sal	CANT.	49.00
--------	-----	-------	-------

**CONCEPTO:** Suministro y colocación de salida para contacto regulado doble polarizado color naranja completo con tubería de 1/2" conduit sin rosca, registro de caja galv. tipo octogonal con tapa, cable THW 600V. 90 DEL TIPO LS marca indiana CAL. 2 #10 Y 1 #12, juego de perfil y abrazadera unicanal según requiera contacto doble marca Arrow CAT IG 5262 color naranja con tapa color naranja, incluye material, mano de obra, accesorios y todo lo necesario para su correcta instalación.

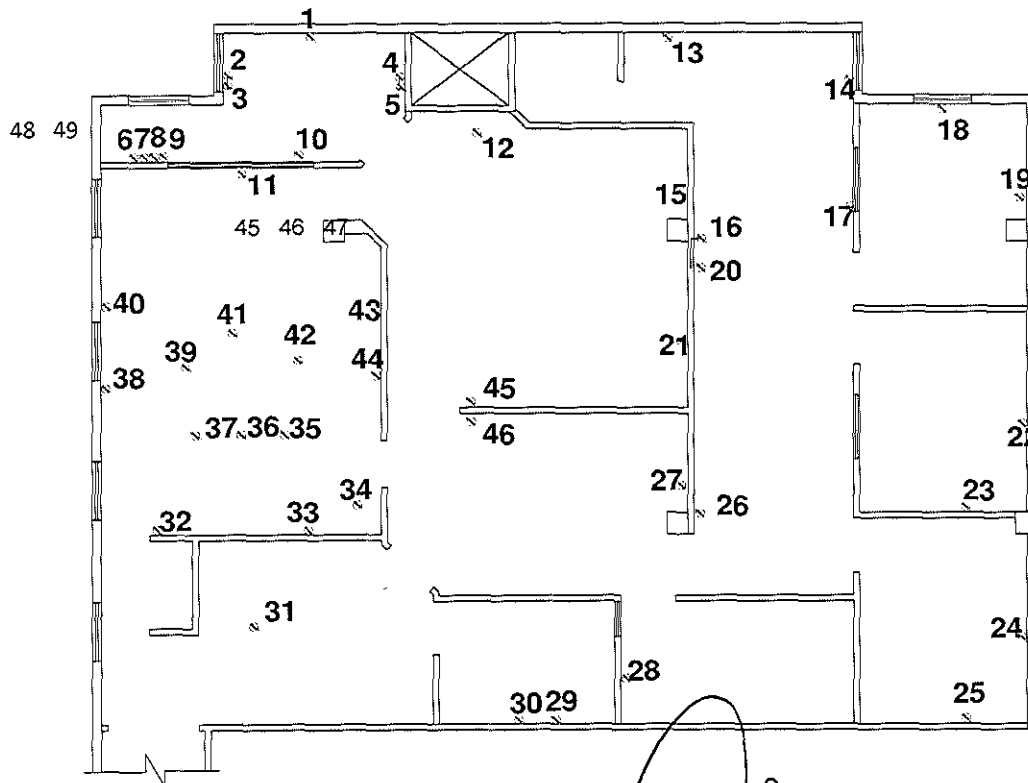

REF.	CANT.	REF.	CANT.
1	1.00	30	1.00
2	1.00	31	1.00
3	1.00	32	1.00
4	1.00	33	1.00
5	1.00	34	1.00
6	1.00	35	1.00
7	1.00	36	1.00
8	1.00	37	1.00
9	1.00	38	1.00
10	1.00	39	1.00
11	1.00	41	1.00
12	1.00	42	1.00
13	1.00	43	1.00
14	1.00	44	1.00
15	1.00	45	1.00
16	1.00	46	1.00
17	1.00	47	1.00
18	1.00	48	1.00
19	1.00	49	1.00
20	1.00		49.00
21	1.00		
22	1.00		
23	1.00		
24	1.00		
25	1.00		
26	1.00		
27	1.00		
28	1.00		
29	1.00		

TOTAL DE OBRA EJECUTADA=	49.00
TOTAL OBRA SEGÚN PRESUPUESTO=	55.00
ESTA ESTIMACION=	49.00
POR ESTIMAR=	6.00

<b>FIRMA:</b> <i>[Signature]</i> <b>NOMBRE:</b> Ing. Jose Luis Moreno Cordova <b>CARGO:</b> CONTRATISTA Simcor Mantenimiento S.A. DE C.V.	<b>ELABORO</b> <b>APROBO</b> Mtro Jesus Eduardo Chavez Leal Direccion General de Administracion H. Supremo Tribunal de Justicia	<b>REVISO</b> Lic. I. Ernesto Isaac Rios Albarran Direccion de Servicios Generales H. Supremo Tribunal de Justicia	<b>REVISO</b> Ing. César Augusto Oré Girón Jefe de Departamento Infraestructura H. Supremo Tribunal de Justicia
---	---	---	--

**NUMEROS GENERADORES**

HOJA	12	DE	39
------	----	----	----

**OBRA:** Adecuación de Área donde será instalado el Juzgado de Ejecución en Hermosillo, Sonora

**ESTIMACIÓN N°:** 2 (DOS)

**CONTRATO:** STJ-COP-14-01 **FRENTE:** Oficina contactos normales y regulados

PERIODO DE ESTIMACION	DE	04/06/2014
	AL	18/06/2014

**No. DE CONCEPTO:** STJ-IECT-04 **OBSERVACION:**

Unidad	pza	CANT.	1.00
--------	-----	-------	------

**CONCEPTO:** Suministro e instalación de centro de carga de 18 2F 4H CTOS. Marca. SQUARE-D CAT NQ304L225, Con , barras principales de 225A. Con los sig.

REF.	UNIDAD	CANT.
A	PZA.	1.00

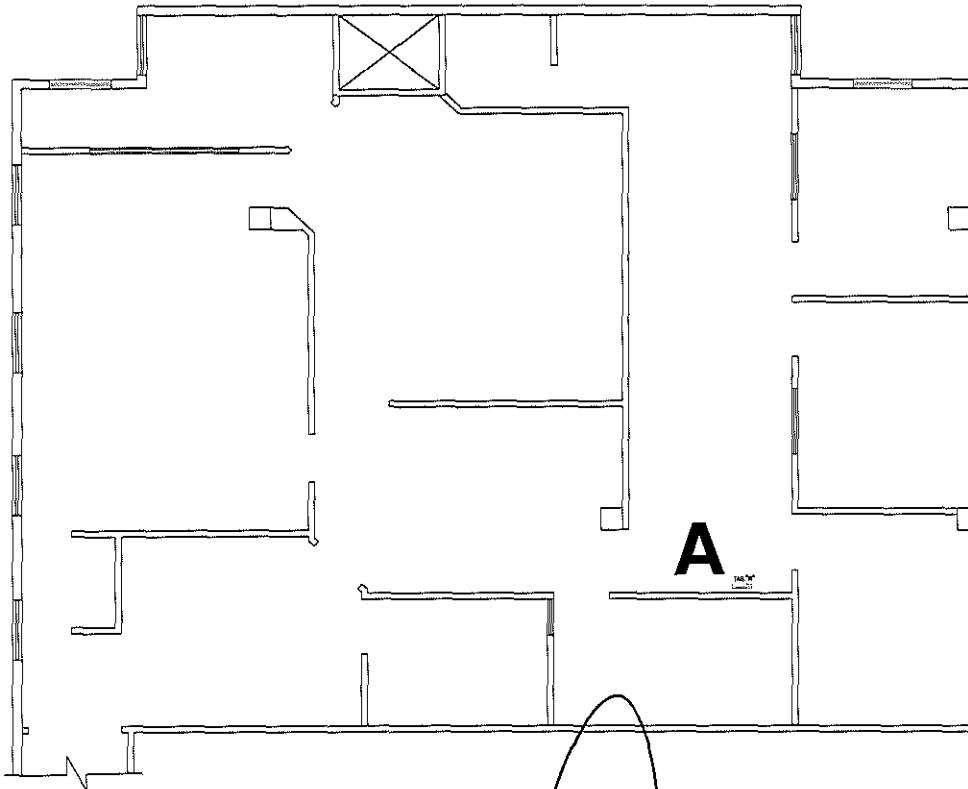

TOTAL DE OBRA EJECUTADA=	1.00
TOTAL OBRA SEGÚN PRESUPUESTO=	1.00
ESTA ESTIMACION=	1.00
POR ESTIMAR=	0.00

<b>FIRMA:</b>		<b>ELABORO</b>		<b>APROBO</b>		<b>Vo.Bo</b>		<b>REVISO</b>
<b>NOMBRE:</b>	Ing. Jose Luis Moreno Cordova		Mtro Jesus Eduardo Chavez Leal		Lic. I. Ernesto Isaac Rios Albarán		Ing. César Augusto Oré Girón	
<b>CARGO:</b>	CONTRATISTA Simcor Mantenimiento S.A. DE C.V.		Dirección General de Administración H. Supremo Tribunal de Justicia		Dirección de Servicios Generales H. Supremo Tribunal de Justicia		Jefe de Departamento Infraestructura H. Supremo Tribunal de Justicia	

**NUMEROS GENERADORES**

HOJA	13	DE	39
------	----	----	----

**OBRA:** Adecuación de Área donde será instalado el Juzgado de Ejecución en Hermosillo, Sonora

**ESTIMACIÓN N°:** 2 (DOS)

**CONTRATO:** STJ-COP-14-01

**FRENTE:** Voz y Datos

<b>PERIODO DE ESTIMACION</b>	DE	04/06/2014
	AL	18/06/2014

**No. DE CONCEPTO:** STJ-IE04-01

**OBSERVACION:**

<b>Unidad</b>	ml	<b>CANT.</b>	20.00
---------------	----	--------------	-------

**CONCEPTO:** Suministro e instalación de charola para portar cable de 8 " de ancho paso 6 marca Cross Line o similar, incluye: Material, mano de obra, charola, accesorios, Herrajes, Soportaría, Herramienta y todo lo necesario para su correcta instalación.

REF.	CANT.
A	3.76
B	5.78
C	7.00
D	1.98
E	2.60
F	3.00
	<hr/>
	24.12 ml

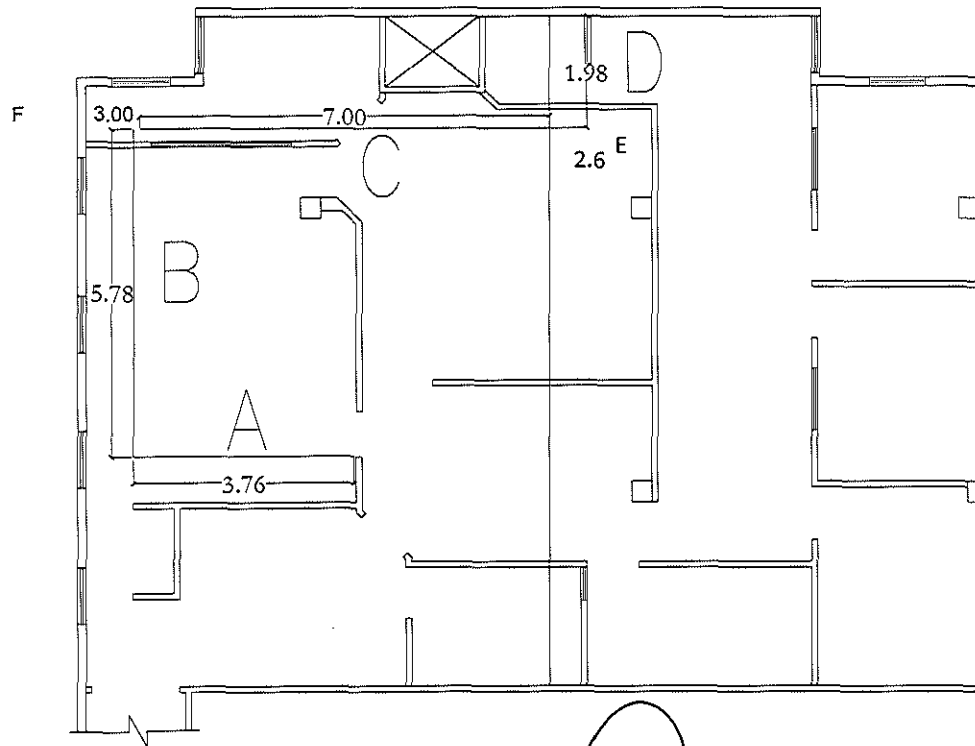

TOTAL DE OBRA EJECUTADA=	24.12
TOTAL OBRA SEGÚN PRESUPUESTO=	20.00
ESTA ESTIMACION=	20.00
POR ESTIMAR=	4.12

<b>FIRMA:</b>	<i>[Signature]</i>	<i>[Signature]</i>	<i>[Signature]</i>	<i>[Signature]</i>
<b>NOMBRE:</b>	Ing. Jose Luis Moreno Cordova	Mtro Jesus Eduardo Chavez Leal	Lic. I. Ernesto Isaac Rios Albarán	Ing. César Augusto Orta Girón
<b>CARGO:</b>	CONTRATISTA Síncor Mantenimiento S.A. DE C.V.	Dirección General de Administración H. Supremo Tribunal de Justicia	Dirección de Servicios Generales H. Supremo Tribunal de Justicia	Jefe de Departamento Infraestructura H. Supremo Tribunal de Justicia

**NUMEROS GENERADORES**

HOJA 14 DE 39

**OBRA:** Adecuación de Área donde será instalado el Juzgado de Ejecución en Hermosillo, Sonora

**ESTIMACIÓN N°:** 2 (DOS)

**CONTRATO**

STJ-COP-14-01

**FRENTE:**

Voz y Datos

**PERIODO DE ESTIMACION**

DE 04/06/2014

AL 18/06/2014

**No. DE CONCEPTO:**

STJ-IE04-02

**OBSERVACION:**

Unidad sal CANT. 45.00

**CONCEPTO:** Suministro e instalación de salida con tubería de 1" vacía para voz y datos desde la charola porta cable hasta disparo en la pared incluye: material, mano de obra, tubería para canalización pared delgada de 3/4", coplees, conectores, soportaría y todas las herramientas para su correcta instalación.

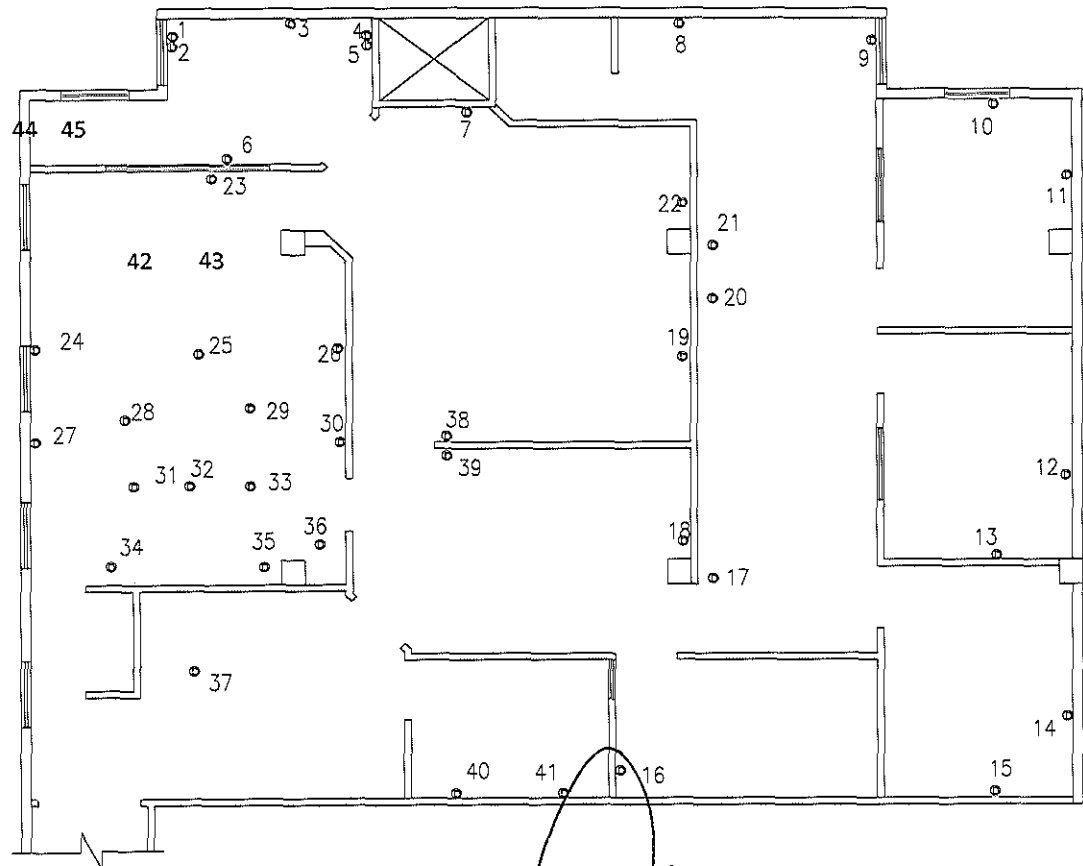

REF.	CANT.	REF.	CANT.
1	1.00	25	1.00
2	1.00	26	1.00
3	1.00	27	1.00
4	1.00	28	1.00
5	1.00	29	1.00
6	1.00	30	1.00
7	1.00	31	1.00
8	1.00	32	1.00
9	1.00	33	1.00
10	1.00	34	1.00
11	1.00	35	1.00
12	1.00	36	1.00
13	1.00	37	1.00
14	1.00	38	1.00
15	1.00	39	1.00
16	1.00	40	1.00
17	1.00	41	1.00
18	1.00	42	1.00
19	1.00	43	1.00
20	1.00	44	1.00
21	1.00	45	1.00
22	1.00		45.00
23	1.00		
24	1.00		

TOTAL DE OBRA EJECUTADA=	45.00
TOTAL OBRA SEGÚN PRESUPUESTO=	45.00
ESTA ESTIMACION=	45.00
POR ESTIMAR=	0.00

<b>FIRMA:</b>		<b>ELABORO</b>		<b>APROBO</b>		<b>REVISO</b>	
<b>NOMBRE:</b>	Ing. Jose Luis Moreno Cordova		Mtro Jesus Eduardo Chavez Leal		Lic. I. Ernesto Isaac Rios Albarran		Ing. César Augusto Oré Girón
<b>CARGO:</b>	CONTRATISTA Simcor Mantenimiento S.A. DE C.V.		Dirección General de Administración H. Supremo Tribunal de Justicia		Dirección de Servicios Generales H. Supremo Tribunal de Justicia		Jefe de Departamento Infraestructura H. Supremo Tribunal de Justicia



**OBRA:** Adecuación de Área donde será instalado el Juzgado de Ejecución en Hermosillo, Sonora

**ESTIMACIÓN N°:** 2 (DOS)

**CONTRATO:** STJ-COP-14-01

**FRENTE:** Audio y Video

<b>PERIODO DE ESTIMACION</b>	DE	04/06/2014
	AL	18/06/2014

**No. DE CONCEPTO:** STJ-AV-01

**OBSERVACION:**

<b>Unidad</b>	sal	<b>CANT.</b>	12.00
---------------	-----	--------------	-------

**CONCEPTO:** Suministro e instalación de salida con tubería de 1" con caja de 4"x4" vacía para voz y datos desde la charola porta cable hasta disparo en la pared incluye: material, mano de obra, tubería para canalización pared delgada de 3/4", coplees, conectores, soportaría y todas las herramientas para su correcta instalación.

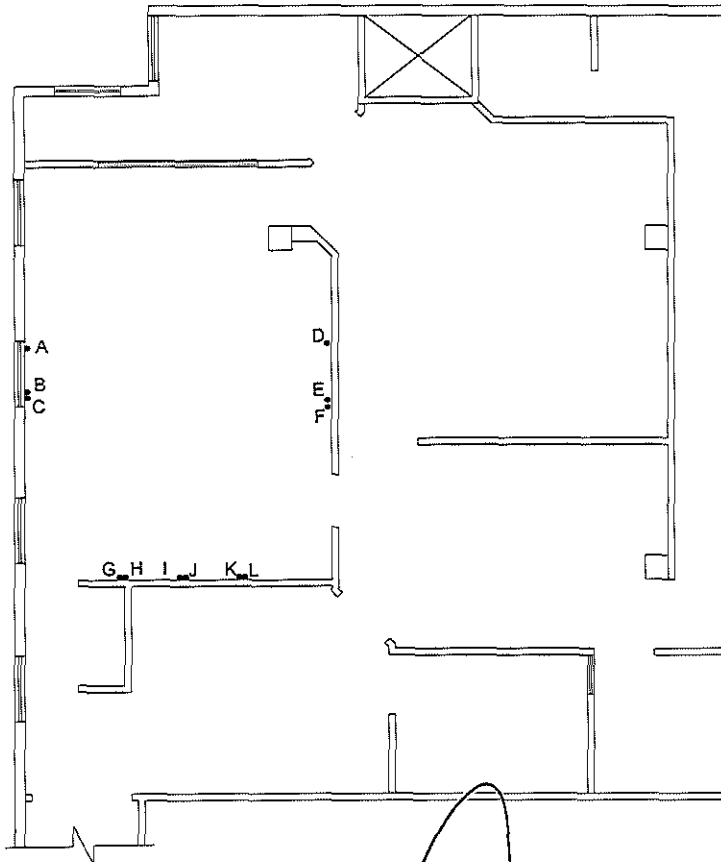

REF.	UNIDAD	CANTIDAD
A	SAL.	1.00
B	SAL.	1.00
C	SAL.	1.00
D	SAL.	1.00
E	SAL.	1.00
F	SAL.	1.00
G	SAL.	1.00
H	SAL.	1.00
I	SAL.	1.00
J	SAL.	1.00
K	SAL.	1.00
L	SAL.	1.00
		12.00

TOTAL DE OBRA EJECUTADA=	12.00
TOTAL OBRA SEGÚN PRESUPUESTO=	12.00
ESTA ESTIMACION=	12.00
POR ESTIMAR=	0.00

<b>FIRMA:</b>		<b>ELABORO</b>		<b>APROBO</b>		<b>Vo.Bo</b>		<b>REVISO</b>
<b>NOMBRE:</b>	Ing. Jose Luis Moreno Cordova		Mtro Jesus Eduardo Chavez Leal		Lic. I. Ernesto Isaac Rios Albarran		Ing. César Augusto Oré Girón	
<b>CARGO:</b>	CONTRATISTA Simcor Mantenimiento S.A. DE C.V.		Dirección General de Administración H. Supremo Tribunal de Justicia		Dirección de Servicios Generales H. Supremo Tribunal de Justicia		Jefe de Departamento Infraestructura H. Supremo Tribunal de Justicia	

**NUMEROS GENERADORES**

HOJA 16 DE 39

**OBRA:** Adecuación de Área donde será instalado el Juzgado de Ejecución en Hermosillo, Sonora

**ESTIMACIÓN N°:** 2 (DOS)

**CONTRATO**

STJ-COP-14-01

**FRENTE:**

Pintura y Acabados

**PERIODO DE ESTIMACION**

DE 04/06/2014

AL 18/06/2014

**No. DE CONCEPTO:**

STJ-PIN-01

**OBSERVACION:**

Unidad

m2

CANT.

**CONCEPTO:** Suministro y colocación de pintura marca Osel color alabaste calidad plata o similar clave 5390W en muros de tablaroca, plafones de tabla roca y muros en de yeso y aplanado de mortero cemento cal arena , será aplicado a dos manos sobre una base de sellador y dos manos de aplicación de pintura marca Osel Incluye: Material, mano de obra, herramienta y todo lo necesario para su correcta instalación.

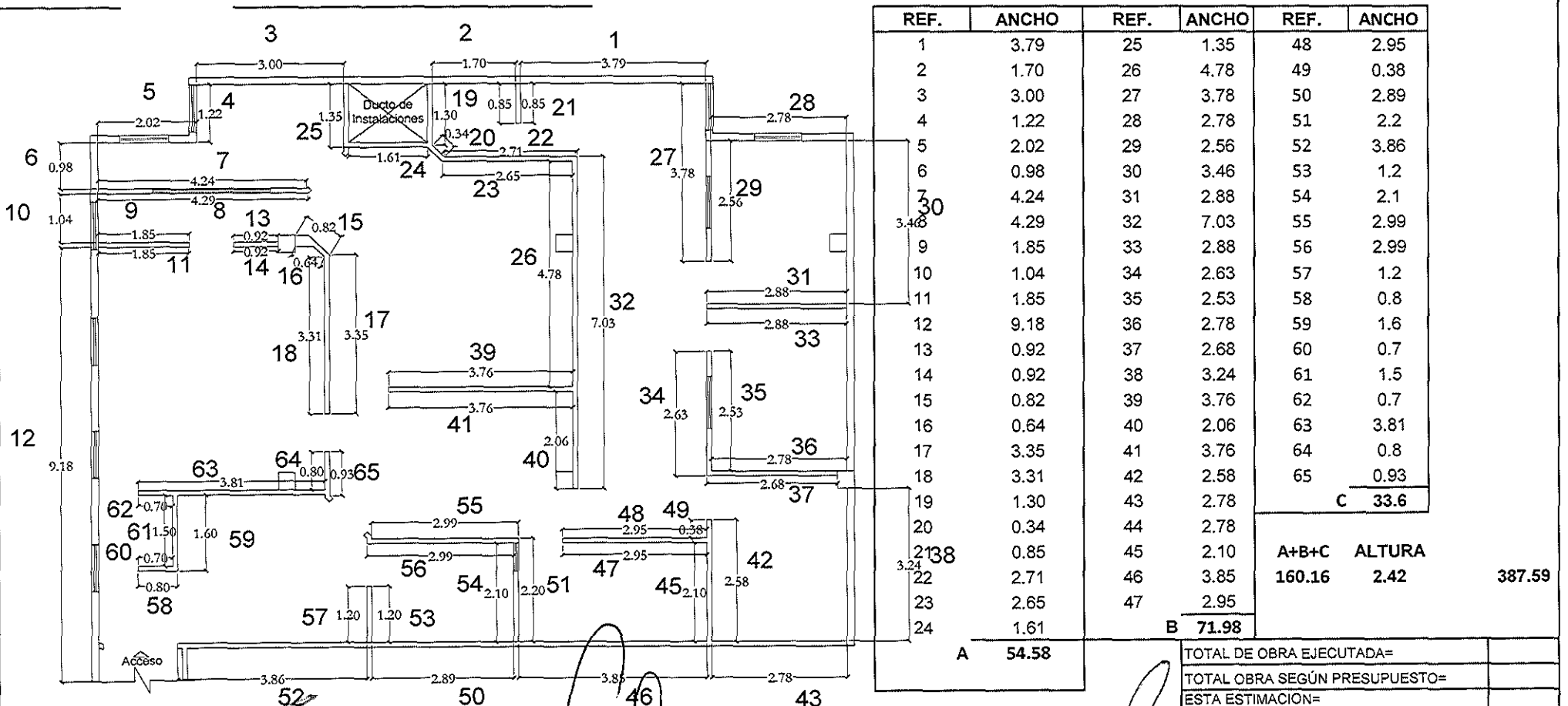

<b>FIRMA:</b>	<i>[Signature]</i>	<b>ELABORO</b>	<i>[Signature]</i>	<b>APROBO</b>	<i>[Signature]</i>	<b>REVISO</b>	<i>[Signature]</i>
<b>NOMBRE:</b>	Ing. Jose Luis Moreno Cordova		Mtro Jesus Eduardo Chavez Leal		Lic. I. Ernesto Isaac Rios Albarran		Ing. César Augusto Oré Girón
<b>CARGO:</b>	CONTRATISTA Simcor Mantenimiento S.A. DE C.V.		Dirección General de Administración H. Supremo Tribunal de Justicia		Dirección de Servicios Generales H. Supremo Tribunal de Justicia		Jefe de Departamento Infraestructura H. Supremo Tribunal de Justicia

NUMEROS GENERADORES

HOJA 17 DE 39

OBRA: Adecuación de Área donde será instalado el Juzgado de Ejecución en Hermosillo, Sonora

ESTIMACIÓN N°: 2 (DOS)

CONTRATO

STJ-COP-14-01

FRENTE:

Pintura y Acabados

PERIODO DE ESTIMACION

DE 04/06/2014  
AL 18/06/2014

No. DE CONCEPTO:

STJ-PIN-01

OBSERVACION:

Unidad m2 CANT. 650.00

CONCEPTO: Suministro y colocación de pintura marca Osel color alabaste calidad plata o similar clave 5390W en muros de tablaroca, plafones de tabla roca y muros en de yeso y aplanado de mortero cemento cal arena , será aplicado a dos manos sobre una base de sellador y dos manos de aplicación de pintura marca Osel Incluye: Material, mano de obra, herramienta y todo lo necesario para su correcta instalación.

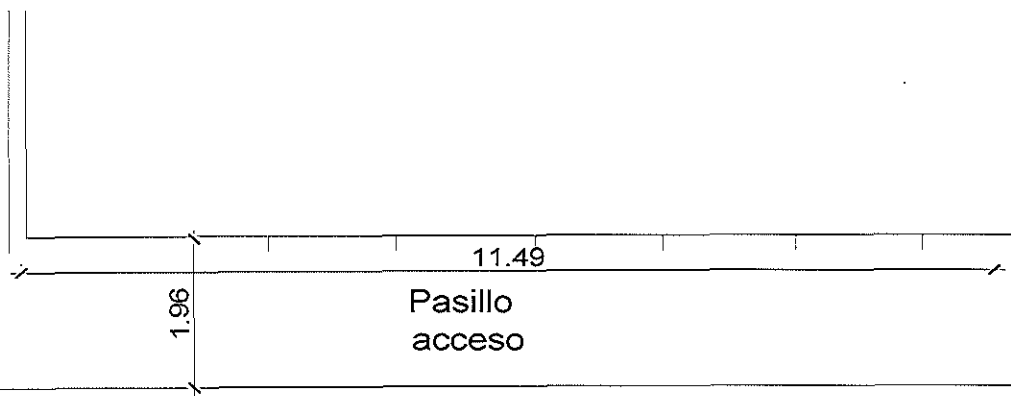

REF.	ANCHO	REF.	ANCHO	REF.	ANCHO	Total
25	1.35	48	2.95	Pasillo		
26	4.78	49	0.38	11.49	2.7	31.02
27	3.78	50	2.89	11.49	2.7	31.02
28	2.78	51	2.2			62.05 m2
29	2.56	52	3.86			
30	3.46	53	1.2			
31	2.88	54	2.1			
32	7.03	55	2.99			
33	2.88	56	2.99			
34	2.63	57	1.2			
35	2.53	58	0.8			
36	2.78	59	1.6			
37	2.68	60	0.7			
38	3.24	61	1.5			
39	3.76	62	0.7			
40	2.06	63	3.81			
41	3.76	64	0.8			
42	2.58	65	0.93			
43	2.78					33.6 ml
44	2.78					
45	2.10					
46	3.85					
47	2.95					
		71.98	ml			

Hoja anterior 387.587  
Esta Hoja 317.55  
Total de Pintura 705.14 m2

Area de Zoclo	71.98	Altura	Total
	33.60		
	105.58	2.42	255.50
Pasillo			62.046
			Total 317.55 m2

TOTAL DE OBRA EJECUTADA=	705.14
TOTAL OBRA SEGÚN PRESUPUESTO=	650.00
ESTA ESTIMACION=	650.00
POR ESTIMAR=	-55.14

FIRMA:

NOMBRE:

CARGO:

ELABORO

Ing. Jose Luis Moreno Cordova  
CONTRATISTA  
Ing. Jose Luis Moreno Cordova

APROBO

Mtro Jesus Eduardo Chavez Leal  
Direccion General de Administracion  
H. Supremo Tribunal de Justicia

REVISO

Lic. I. Ernesto Isaac Rios Albarran  
Direccion de Servicios Generales  
H. Supremo Tribunal de Justicia

Ing. César Augusto Oré Girón  
Jefe de Departamento Infraestructura  
H. Supremo Tribunal de Justicia

NUMEROS GENERADORES

HOJA	18	DE	39
------	----	----	----

OBRA: Adecuación de Área donde será instalado el Juzgado de Ejecución en Hermosillo, Sonora

ESTIMACIÓN N°: 2 (DOS)

CONTRATRO: STJ-COP-14-01 FREENTE: Aire Acondicionado y Ductos

PERIODO DE ESTIMACION	DE	04/06/2014
	AL	18/06/2014

No. DE CONCEPTO: STJ-AAD-03-1 OBSERVACION:

Unidad	pza	CANT.	8.00
--------	-----	-------	------

CONCEPTO: Reubicación de difusor existente incluye: quitar, pintar, colocar, material y mano de obra y todo lo necesario para su correcta instalación.

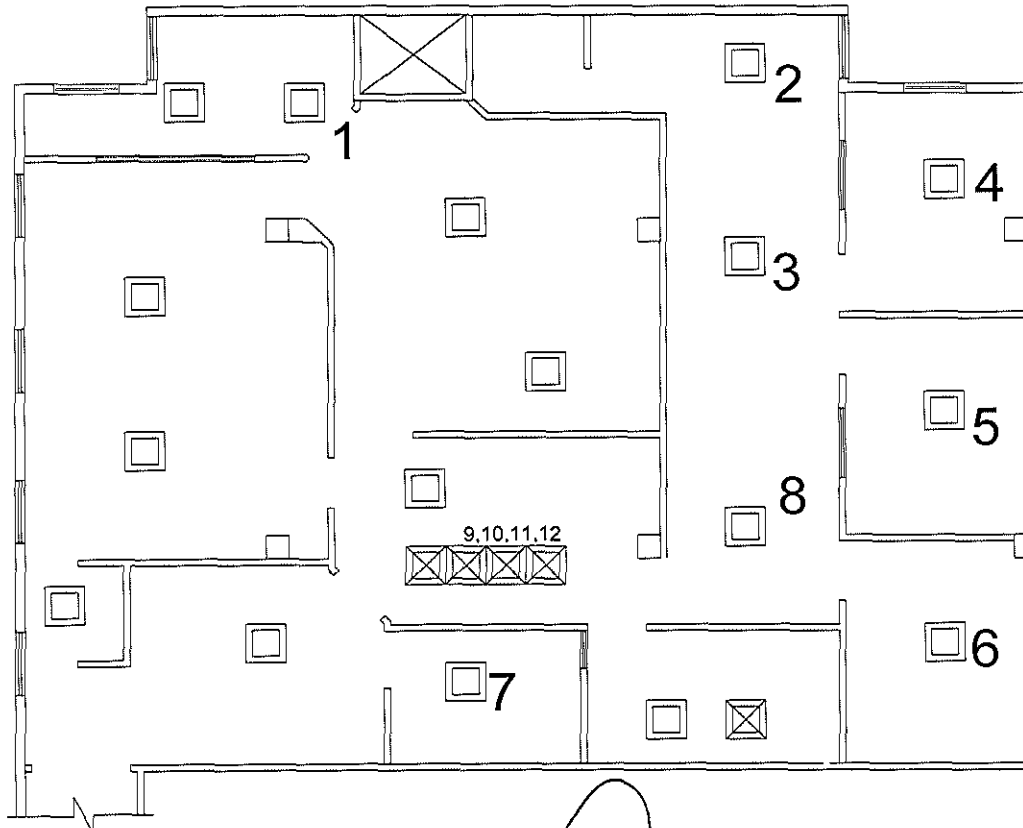

REF.	CANT.
1	1.00
2	1.00
3	1.00
4	1.00
5	1.00
6	1.00
7	1.00
8	1.00
9	1.00
10	1.00
11	1.00
12	1.00
	<u>12.00</u>

TOTAL DE OBRA EJECUTADA=	12.00
TOTAL OBRA SEGÚN PRESUPUESTO=	8.00
ESTA ESTIMACION=	8.00
POR ESTIMAR=	-4.00

FIRMA:	ELABORO	APROBO	REVISO
NOMBRE:	Ing. Jose Luis Moreno Cordova	Mtro Jesus Eduardo Chavez Leal	Ing. César Augusto Oré Girón
CARGO:	CONTRATISTA Simcor Mantenimiento S.A. DE C.V.	Dirección General de Administración H. Supremo Tribunal de Justicia	Jefe de Departamento Infraestructura H. Supremo Tribunal de Justicia

**NUMEROS GENERADORES**

<b>OBRA:</b>	Adecuación de Área donde será instalado el Juzgado de Ejecución en Hermosillo, Sonora			<b>HOJA</b>	19	<b>DE</b>	39
<b>CONTRATO</b>	STJ-COP-14-01	<b>FRENTE:</b>	Aire Acondicionado y Ductos	<b>PERIODO DE ESTIMACION</b>	<b>DE</b>	04/06/2014	
<b>No. DE CONCEPTO:</b>	STJ-AAD-03	<b>OBSERVACION:</b>			<b>AL</b>	18/06/2014	
				<b>Unidad</b>	pza	<b>CANT.</b>	3.00

**CONCEPTO:** Suministro e instalación de Difusor Modulado, fabricada en lamina acero, terminada en esmalte blanco satinado. el precio incluye : colganteria, material, mano de obra, herramienta y todo lo necesario para su correcta instalación.

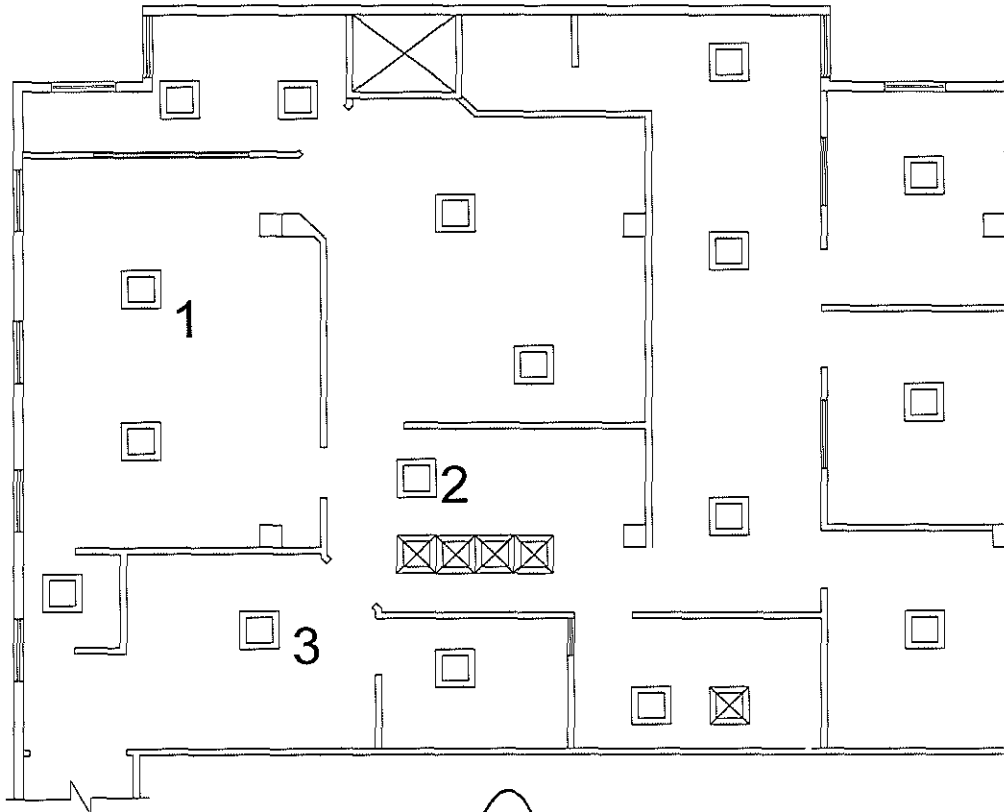

REF.	CANT.	
1	1.00	
2	1.00	
3	1.00	
	<u>3.00</u>	pza

TOTAL DE OBRA EJECUTADA=	3.00
TOTAL OBRA SEGÚN PRESUPUESTO=	3.00
ESTA ESTIMACION=	3.00
POR ESTIMAR=	0.00

<b>FIRMA:</b>		<b>ELABORO</b>		<b>APROBO</b>		<b>REVISO</b>	
<b>NOMBRE:</b>	Ing. Jose Luis Moreno Cordova		Mtro Jesus Eduardo Chavez Leal		Lic. I. Ernesto Isaac Rios Albarán		Ing. César Augusto Oré Girón
<b>CARGO:</b>	CONTRATISTA Simcor Mantenimiento S.A. DE C.V.		Dirección General de Administración H. Supremo Tribunal de Justicia		Dirección de Servicios Generales H. Supremo Tribunal de Justicia		Jefe de Departamento Infraestructura H. Supremo Tribunal de Justicia

NUMEROS GENERADORES

HOJA	20	DE	39
------	----	----	----

OBRA: Adecuación de Área donde será instalado el Juzgado de Ejecución en Hermosillo, Sonora

ESTIMACIÓN N°: 2 (DOS)

CONTRATO: STJ-COP-14-01      FREENTE: Aire Acondicionado y Ductos

PERIODO DE ESTIMACION	DE	04/06/2014
	AL	18/06/2014

No. DE CONCEPTO: STJ-AAD-03-1      OBSERVACION:

Unidad	pza	CANT.	11.00
--------	-----	-------	-------

CONCEPTO: Difusor Modulado 24 X 24 diámetro de 6 pulg

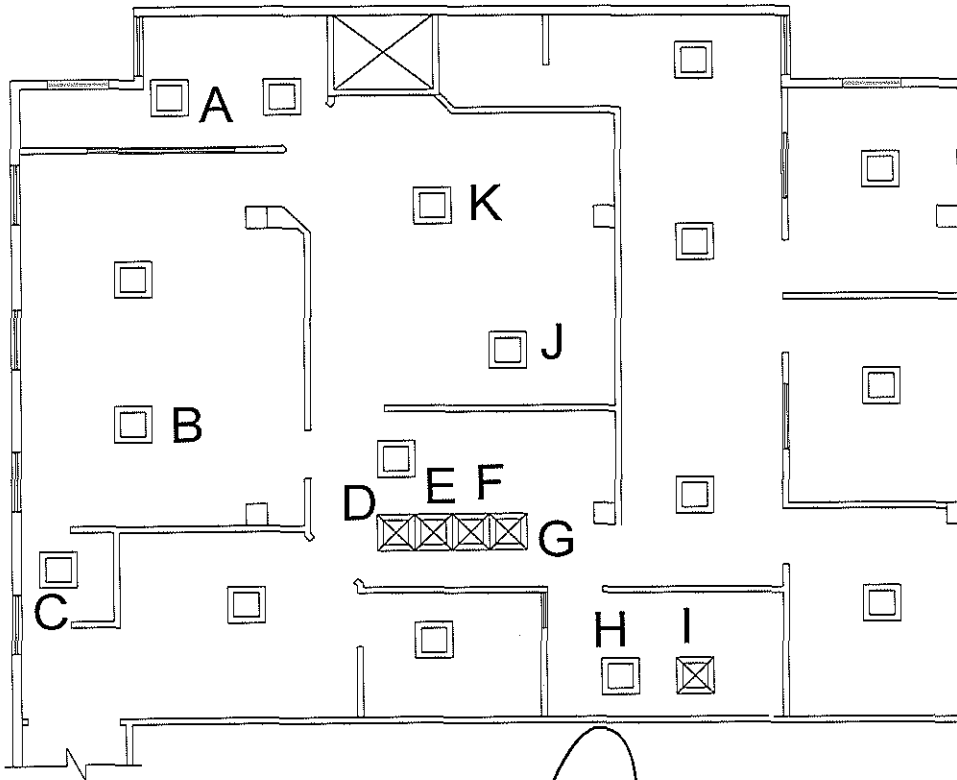

REF.	CANT.
A	1.00
B	1.00
C	1.00
D	1.00
E	1.00
F	1.00
G	1.00
H	1.00
I	1.00
J	1.00
K	1.00
<hr/>	
	11.00

TOTAL DE OBRA EJECUTADA=	11.00
TOTAL OBRA SEGÚN PRESUPUESTO=	17.00
ESTA ESTIMACION=	11.00
POR ESTIMAR=	6.00

FIRMA:   
 NOMBRE: Ing. Jose Luis Moreno Cordova  
 CARGO: CONTRATISTA  
 Simcor Mantenimiento S.A. DE C.V.

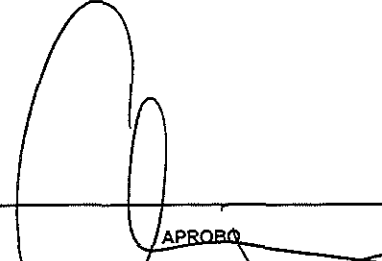
APROBO:   
 Mtro Jesus Eduardo Chavez Leal  
 Director General de Administracion  
 H. Supremo Tribunal de Justicia

REVISO:   
 Lic. I. Ernesto Isaac Rios Albarran  
 Director de Servicios Generales  
 H. Supremo Tribunal de Justicia

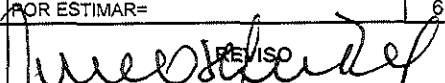
REVISO:   
 Ing. César Augusto Oré Girón  
 Jefe de Departamento Infraestructura  
 H. Supremo Tribunal de Justicia

**NUMEROS GENERADORES**

HOJA	21	DE	39
------	----	----	----

**OBRA:** Adecuación de Área donde será instalado el Juzgado de Ejecución en Hermosillo, Sonora

**ESTIMACIÓN N°:** 2 (DOS)

**CONTRATRO** STJ-COP-14-01 **FRENTE:** Aire Acondicionado y Ductos

<b>PERIODO DE ESTIMACION</b>	DE	04/06/2014
	AL	18/06/2014

**No. DE CONCEPTO:** STJ-AAD-03-2 **OBSERVACION:**

<b>Unidad</b>	pza	<b>CANT.</b>	24.00
---------------	-----	--------------	-------

**CONCEPTO:** Suministro e instalacion de cuellos de 12" Incluye: material, mano de obra, herramienta, equipo y todo lo necesario para su correct ejecucion.

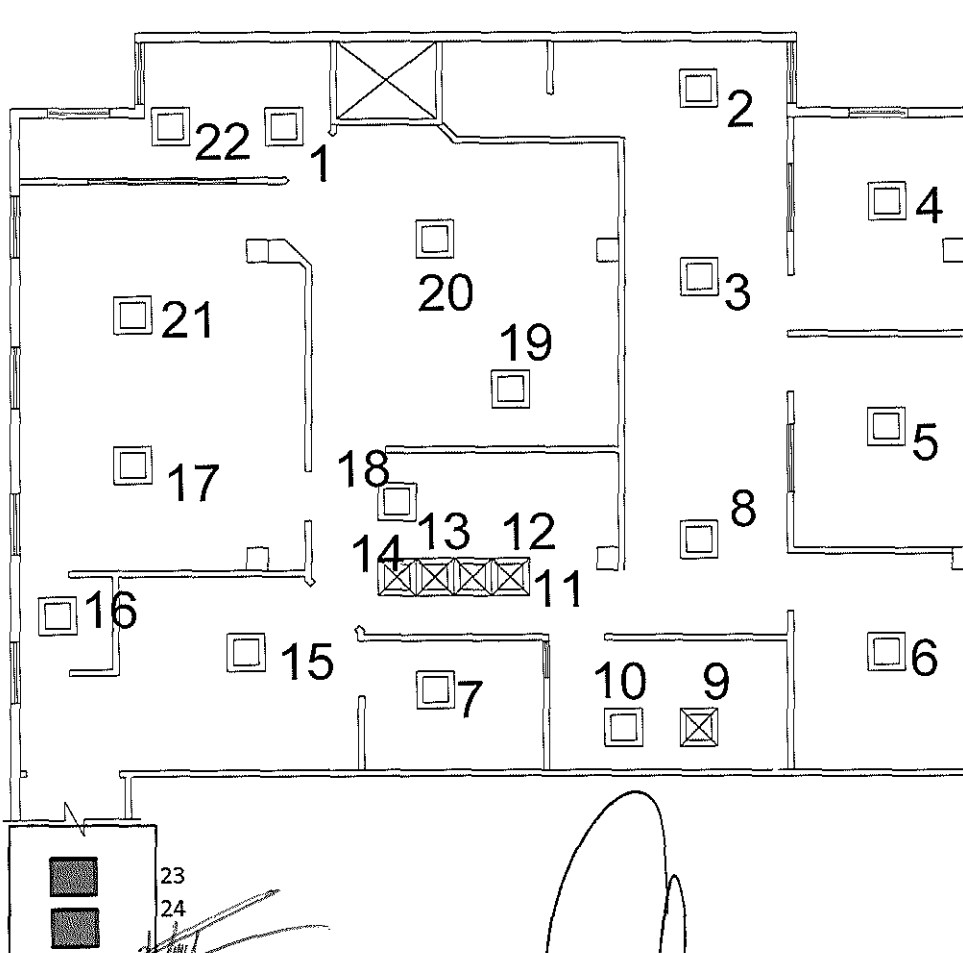

REF.	CANT.
1	1.00
2	1.00
3	1.00
4	1.00
5	1.00
6	1.00
7	1.00
8	1.00
9	1.00
10	1.00
11	1.00
12	1.00
13	1.00
14	1.00
15	1.00
16	1.00
17	1.00
18	1.00
19	1.00
20	1.00
21	1.00
22	1.00
23	1.00
24	1.00

Total 24.00

TOTAL DE OBRA EJECUTADA=	24.00
TOTAL OBRA SEGÚN PRESUPUESTO=	30.00
ESTA ESTIMACION=	24.00
POR ESTIMAR=	6.00

<b>FIRMA:</b>		<b>ELABORO</b>		<b>APRÓBO</b>		<b>REVISÓ</b>	
<b>NOMBRE:</b>	Ing. Jose Luis Moreno Cordova		Mtro Jesus Eduardo Chavez Lea		Lic. I. Ernesto Isaac Rios Albarran		Ing. César Augusto Oré Girón
<b>CARGO:</b>	CONTRATISTA Simcor Mantenimiento S.A. DE C.V.		Dirección General de Administración H. Supremo Tribunal de Justicia		Dirección de Servicios Generales H. Supremo Tribunal de Justicia		Jefe de Departamento Infraestructura H. Supremo Tribunal de Justicia

**NUMEROS GENERADORES**

HOJA 22 DE 39

**OBRA:** Adecuación de Área donde será instalado el Juzgado de Ejecución en Hermosillo, Sonora

ESTIMACIÓN N°: 2 (DOS)

**CONTRATRO** STJ-COP-14-01 **FRENTE:** Aire Acondicionado y Ductos

PERIODO DE ESTIMACION DE 04/06/2014 AL 18/06/2014

**No. DE CONCEPTO:** STJ-AAD-04-1 **OBSERVACION:**

Unidad mts CANT. 13.95

**CONCEPTO:** Ducto flexible diámetro 6"

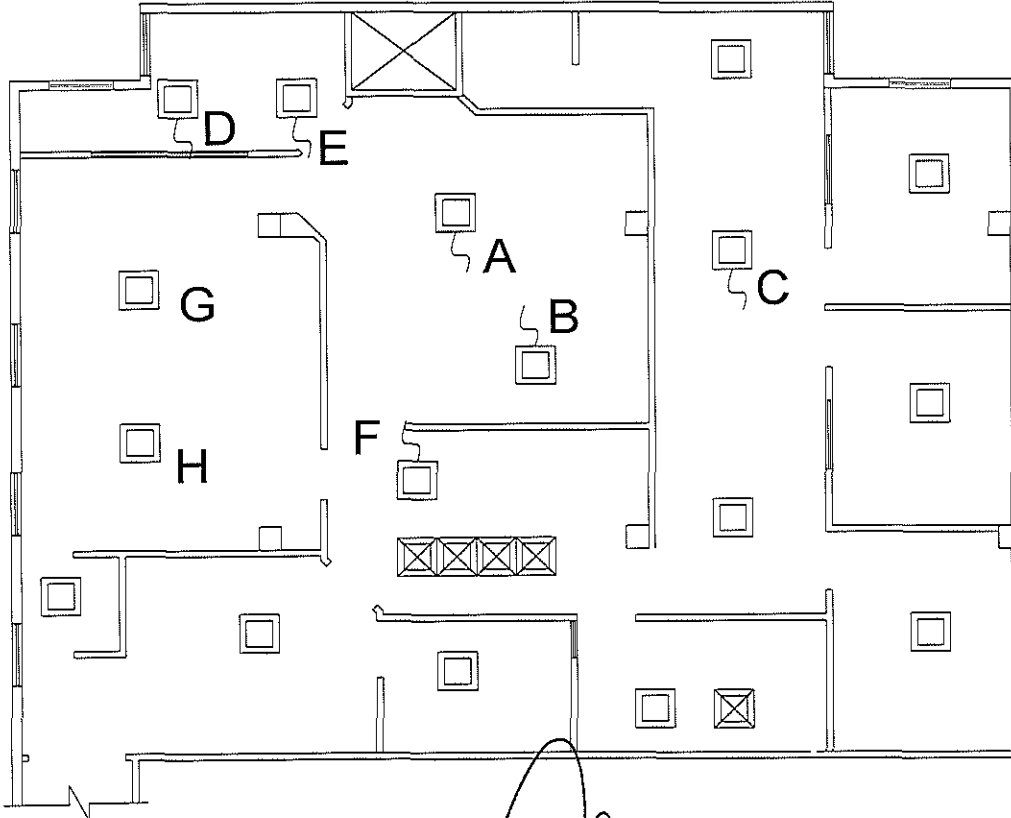

REF.	UNIDAD	CANT.
A	ML	1.50
B	ML	2.10
C	ML	1.65
D	ML	1.50
E	ML	2.20
F	ML	1.00
G	ML	2.20
H	ML	1.80
		<u>13.95</u>

TOTAL DE OBRA EJECUTADA=	13.95
TOTAL OBRA SEGÚN PRESUPUESTO=	12.00
ESTA ESTIMACION=	13.95
POR ESTIMAR=	-1.95

**FIRMA:**   
**NOMBRE:** Ing. Jose Luis Moreno Cordova  
**CARGO:** CONTRATISTA  
Simcor Mantenimiento S.A. DE C.V.

**APROBO**   
**Mtro Jesus Eduardo Chavez Leal**  
Direccion General de Administracion  
H. Supremo Tribunal de Justicia

**REVISO**   
**Lic. I. Ernesto Isaac Brios Albarran**  
Direccion de Servicios Generales  
H. Supremo Tribunal de Justicia

**REVISO**   
**Ing. César Augusto Oré Girón**  
Jefe de Departamento Infraestructura  
H. Supremo Tribunal de Justicia



NUMEROS GENERADORES

HOJA 23 DE 39

OBRA: Adecuación de Área donde será instalado el Juzgado de Ejecución en Hermosillo, Sonora

ESTIMACIÓN N°: 2 (DOS)

CONTRATO STJ-COP-14-01 FREENTE: Aire Acondicionado y Ductos

PERIODO DE ESTIMACION DE 04/06/2014 AL 18/06/2014

No. DE CONCEPTO: STJ-AAD-04-2 OBSERVACION:

Unidad mts CANT. 28.00

CONCEPTO: Ducto flexible diámetro 8"

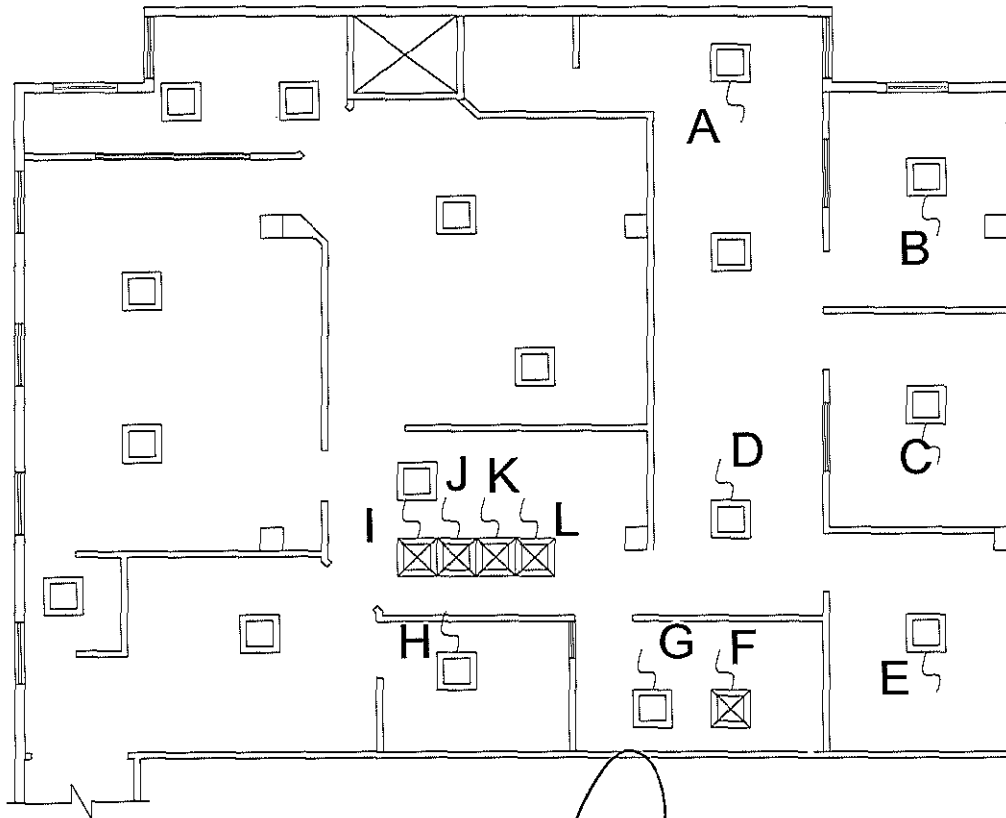

REF.	CANT.
A	2.50
B	2.10
C	1.80
D	2.30
E	2.50
F	2.00
G	1.98
H	2.54
I	2.40
J	2.50
K	2.50
L	2.88
	<u>28.00</u>

TOTAL DE OBRA EJECUTADA=	28.00
TOTAL OBRA SEGÚN PRESUPUESTO=	28.00
ESTA ESTIMACION=	28.00
POR ESTIMAR=	0.00

FIRMA:   
 NOMBRE: Ing. Jose Luis Moreno Cordova  
 CARGO: CONTRATISTA  
 Simcor Mantenimiento S.A. DE C.V.

APROBO:   
 Mtro Jesus Eduardo Chavez Leal  
 Direccion General de Administracion  
 H. Supremo Tribunal de Justicia

Yo Firmo:   
 Lic. I. Ernesto Isaac Rios Albarán  
 Direccion de Servicios Generales  
 H. Supremo Tribunal de Justicia

REVISO:   
 Ing. César Augusto Oré Girón  
 Jefe de Departamento Infraestructura  
 H. Supremo Tribunal de Justicia

**NUMEROS GENERADORES**

HOJA 24 DE 39

**OBRA:** Adecuación de Área donde será instalado el Juzgado de Ejecución en Hermosillo, Sonora

**ESTIMACIÓN N°:** 2 (DOS)

**CONTRATO**

STJ-COP-14-01

**FRENTE:**

Varios

**PERIODO DE ESTIMACION**

DE 04/06/2014  
AL 18/06/2014

**No. DE CONCEPTO:**

STJ-VA-01

**OBSERVACION:**

Unidad m2 CANT. 174.76

**CONCEPTO:** Limpieza durante el proceso de la obra, incluye limpieza continua durante el proceso de la obra. Incluye acarreo, herramienta y todo lo necesario para su correcta instalación

REF.	LARGO	ANCHO	
A	15.29	10.60	162.07
B	10.40	1.22	12.69
			<u>174.76</u>

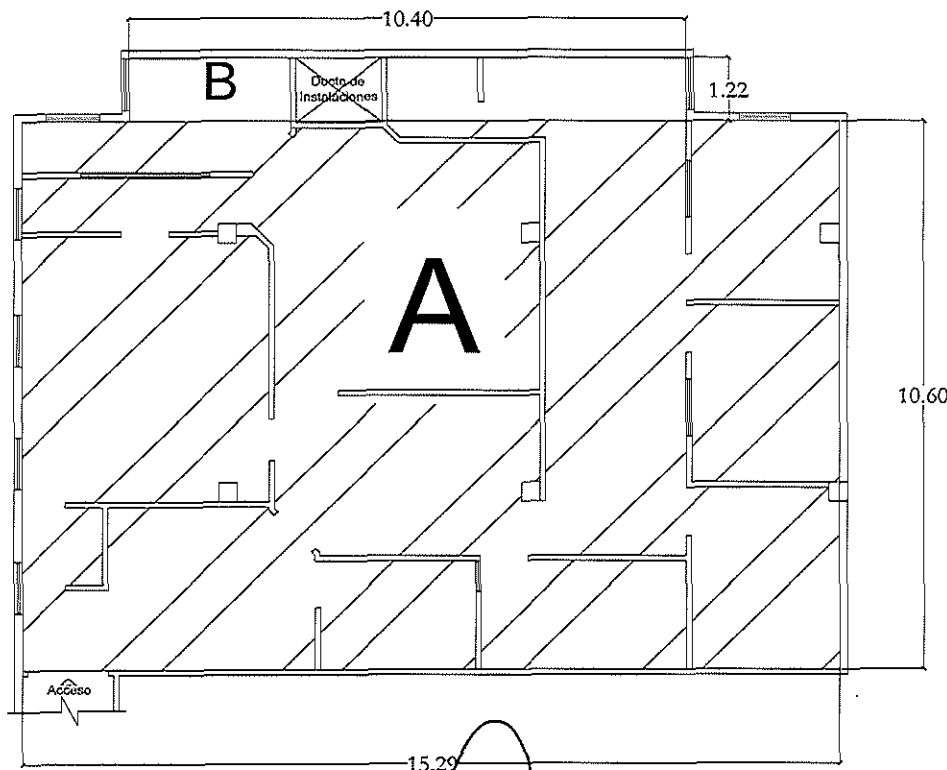

TOTAL DE OBRA EJECUTADA=	174.76
TOTAL OBRA SEGÚN PRESUPUESTO=	184.14
ESTA ESTIMACION=	174.76
FOR ESTIMAR=	9.38

<b>FIRMA:</b>		<b>ELABORO</b>		<b>APROBO</b>		<b>REVISO</b>	
<b>NOMBRE:</b>	Ing. Jose Luis Moreno Cordova		Mtro Jesus Eduardo Chavez Leal		Lic. I. Ernesto Isaac Rios Albarran		Ing. César Augusto Oré Girón
<b>CARGO:</b>	CONTRATISTA Simcor Mantenimiento S.A. DE C.V.		Dirección General de Administración H. Supremo Tribunal de Justicia		Dirección de Servicios Generales H. Supremo Tribunal de Justicia		Jefe de Departamento Infraestructura H. Supremo Tribunal de Justicia

NUMEROS GENERADORES

HOJA 25 DE 39

OBRA: Adecuación de Área donde será instalado el Juzgado de Ejecución en Hermosillo, Sonora

ESTIMACIÓN N°: 2 (DOS)

CONTRATO STJ-COP-14-01 FRENTE: Varios

PERIODO DE ESTIMACION DE 04/06/2014 AL 18/06/2014

No. DE CONCEPTO: STJ-VA-02 OBSERVACION:

Unidad m2 CANT. 174.76

CONCEPTO: Limpieza de elementos vidriados incluye: jabón detergente, estopa, material y mano de obra y todo lo necesario para su correcta instalación.

REF.	LARGO	ANCHO	
A	15.29	10.60	162.07
B	10.40	1.22	12.69
			<u>174.76</u>

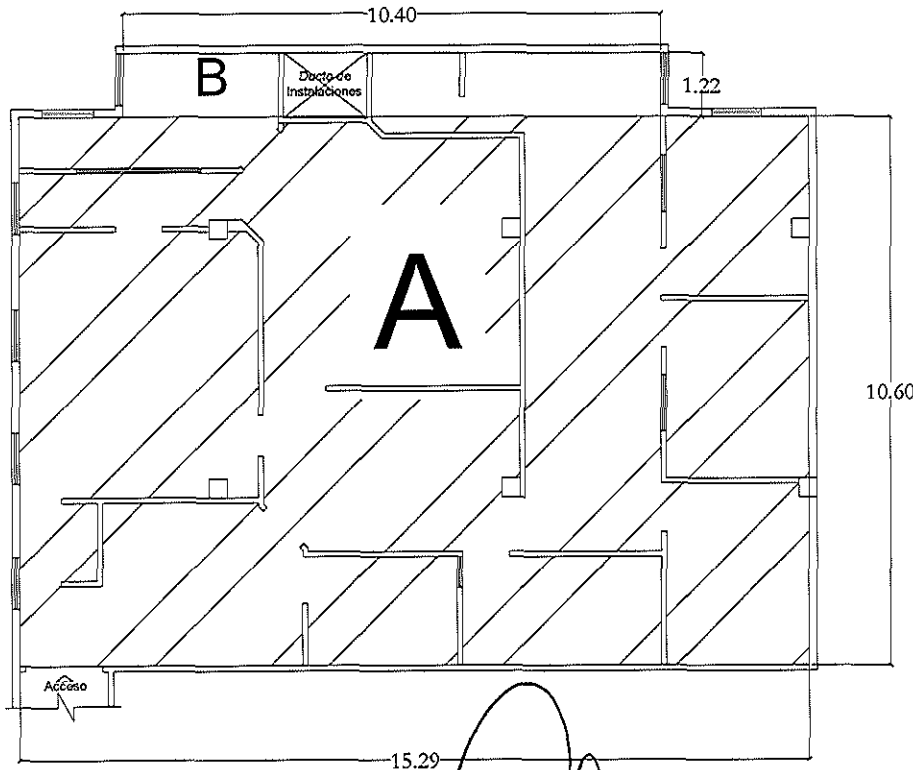

TOTAL DE OBRA EJECUTADA=	174.76
TOTAL OBRA SEGÚN PRESUPUESTO=	184.14
ESTA ESTIMACION=	174.76
POR ESTIMAR=	9.38

FIRMA:   
 NOMBRE: Ing. Jose Luis Moreno Cordova  
 CARGO: CONTRATISTA  
 Simcor Mantenimiento S.A. DE C.V.

APROBO:   
 Mtro Jesus Eduardo Chavez Leal  
 Direccion General de Administracion  
 H. Supremo Tribunal de Justicia

REVISO:   
 Lic. Ernesto Isaac Rios Albarran  
 Direccion de Servicios Generales  
 H. Supremo Tribunal de Justicia

REVISO:   
 Ing. César Augusto Oré Girón  
 Jefe de Departamento Infraestructura  
 H. Supremo Tribunal de Justicia

**NUMEROS GENERADORES**

HOJA	26	DE	39
------	----	----	----

**OBRA:** Adecuación de Área donde será instalado el Juzgado de Ejecución en Hermosillo, Sonora

**ESTIMACIÓN N°:** 2 (DOS)

**CONTRATO:** STJ-COP-14-01 **FRENTE:** Varios

PERIODO DE ESTIMACION	DE	04/06/2014
	AL	18/06/2014

**No. DE CONCEPTO:** STJ-VA-03 **OBSERVACION:**

Unidad	m3	CANT.	-7.00
--------	----	-------	-------

**CONCEPTO:** Retiro en camion de material producto de la construccion de area de apile a fuera de obra incluye: material, mano de obra y todo lo necesario para su correcta instalacion.

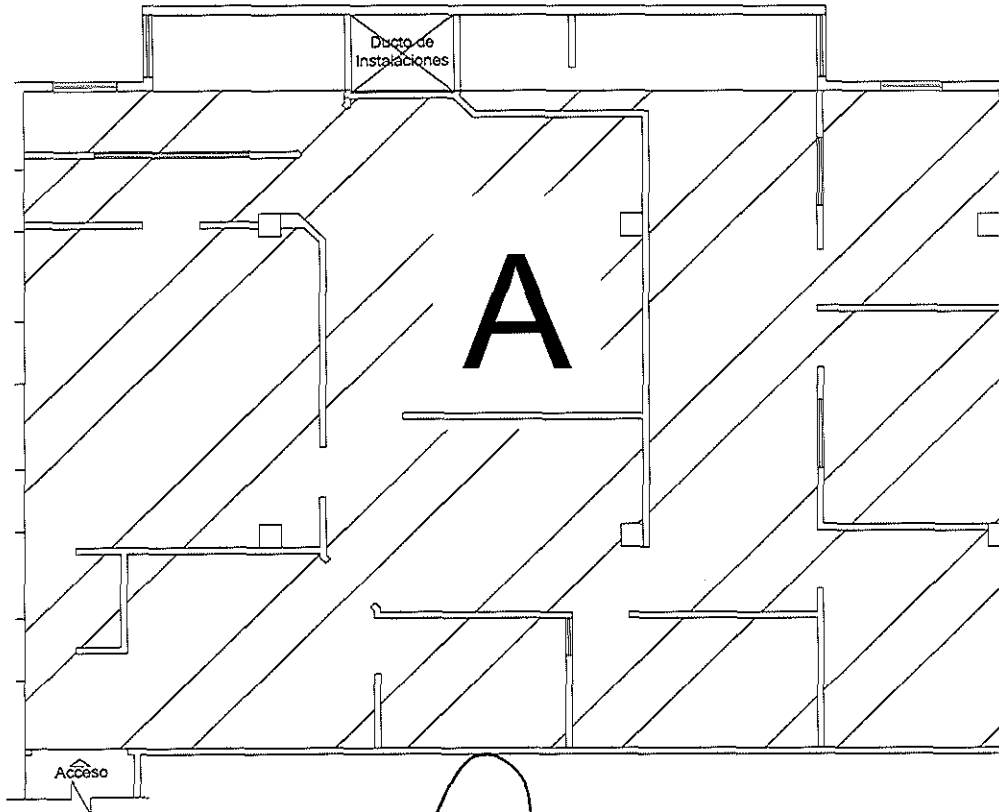

m2	altura	
175.00	0.08	14 m3

TOTAL DE OBRA EJECUTADA=	14.00
TOTAL OBRA SEGÚN PRESUPUESTO=	7.00
ESTA ESTIMACION=	7.00
POR ESTIMAR=	-7.00

**FIRMA:**   
**NOMBRE:** Ing. Jose Luis Moreno Cordova  
**CARGO:** CONTRATISTA  
Simcor Mantenimiento S.A. DE C.V.

**APROBO**   
Mtro Jesus Eduardo Chavez Leal  
Direccion General de Administracion  
H. Supremo Tribunal de Justicia

Lic. I. Ernesto Isaac Rios Albaran  
Direccion de Servicios Generales  
H. Supremo Tribunal de Justicia

**REVISO**   
Ing. César Augusto Oré Girón  
Jefe de Departamento Infraestructura  
H. Supremo Tribunal de Justicia

**NUMEROS GENERADORES**

HOJA 27 DE 39

**OBRA:** Adecuación de Área donde será instalado el Juzgado de Ejecución en Hermosillo, Sonora

**ESTIMACIÓN N°:** 2 (DOS)

**CONTRATRO:** STJ-COP-14-01 **FRENTE:** Preliminares

**PERIODO DE ESTIMACION:** DE 24/05/2014 AL 03/06/2014

**No. DE CONCEPTO:** STJ-PRE-03 **OBSERVACION:**

**Unidad:** m2 **CANT.:** -109.65

**CONCEPTO:** Nivelación y colganteo de plafón existente antes de la demolición de muros de tablaroca, incluye material de colganteo, pernos, balazos, y demás materiales para su correcta instalación

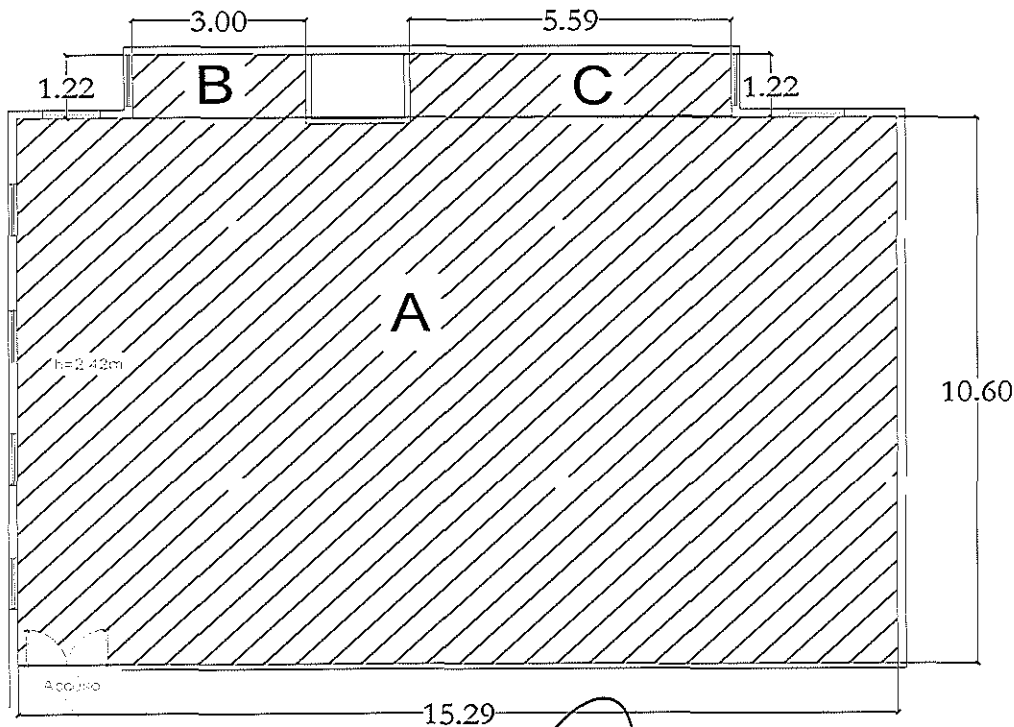

Esta estimacion

REF.	LONG.	ANCHO	M2
A	10.6	15.29	162.07
B	3	1.22	3.66
C	5.59	1.22	6.82
Total			172.55 M2

Estimacion 1			
REF.	LARG	ANCHO	TOTAL
A	4.50	3.50	15.75
B	2.50	3.00	7.50
C	5.10	1.56	7.96
D	3.25	2.06	6.70
			37.90 m2

Esta Estimacion 172.55  
Menos estimacion 1 37.90  
134.65

TOTAL DE OBRA EJECUTADA=	134.65
TOTAL OBRA SEGÚN PRESUPUESTO=	25.00
ESTA ESTIMACION=	25.00
FOR ESTIMAR=	-109.65

<b>FIRMA:</b>		<b>ELABORO</b>		<b>APROBO</b>		<b>REVISO</b>	
<b>NOMBRE:</b>	Ing. Jose Luis Moreno Cordova		Mtro Jesus Eduardo Chavez Leal		Lic. I. Ernesto Isaac Ries Albarran		Ing. César Augusto Oré Girón
<b>CARGO:</b>	CONTRATISTA Simcor Mantenimiento S.A. DE C.V.		Direccion General de Administracion H. Supremo Tribunal de Justicia		Direccion de Servicios Generales H. Supremo Tribunal de Justicia		Jefe de Departamento Infraestructura H. Supremo Tribunal de Justicia

NUMEROS GENERADORES

HOJA	28	DE	39
------	----	----	----

OBRA: Adecuación de Área donde será instalado el Juzgado de Ejecución en Hermosillo, Sonora

ESTIMACIÓN N°: 2 (DOS)

CONTRATO

STJ-COP-14-01

FRENTE:

Preliminares

PERIODO DE ESTIMACION

DE

24/05/2014

AL

03/06/2014

No. DE CONCEPTO:

STJ-PRE-02

OBSERVACION:

Unidad

pza.

CANT.

-30.00

CONCEPTO: Suministro y reposición de plafón , incluye quitar y colocar el nuevo, material, mano de obra y todo lo necesario para su correcta instalación

Total de placas

REF.	CANT.
------	-------



A	160.00
---	--------

Menos estimacion 1	130.00
--------------------	--------

Total	30.00
-------	-------

A

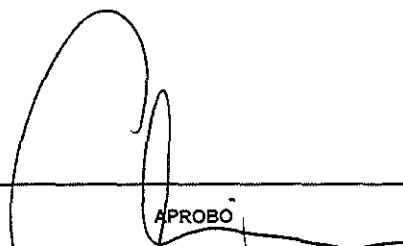
TOTAL DE OBRA EJECUTADA=	160.00
TOTAL OBRA SEGÚN PRESUPUESTO=	105.00
ESTA ESTIMACION=	130.00
POR ESTIMAR=	-30.00

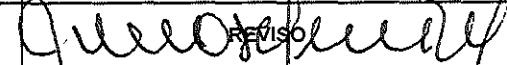
FIRMA:				
NOMBRE:	Ing. Jose Luis Moreno Cordova	Mtro Jesus Eduardo Chavez Leal	Lic. I. Ernesto Isaac Brios Abarran	Ing. César Augusto Oré Girón
CARGO:	CONTRATISTA Simcor Mantenimiento S.A. DE C.V.	Direccion General de Administracion H. Supremo Tribunal de Justicia	Direccion de Servicios Generales H. Supremo Tribunal de Justicia	Jefe de Departamento Infraestructura H. Supremo Tribunal de Justicia

NUMEROS GENERADORES

HOJA 29 DE 39

OBRA: Adecuación de Área donde será instalado el Juzgado de Ejecución en Hermosillo, Sonora

ESTIMACIÓN N°: 2 (DOS)

CONTRATO: STJ-COP-14-01 FRENTE: Albañilería Gruesa

PERIODO DE ESTIMACION: DE 04/06/2014 AL 18/06/2014

No. DE CONCEPTO: STJ-ACB-01 OBSERVACION:

Unidad m2 CANT. -17.81

CONCEPTO: Suministro y colocación de aplanado de yeso de 2.5 cm. Pulido a plomo y regla muestreado nivelado en muros interiores (hasta una altura de 2.60 m) incluye: material, mano de obra, andamios, herramienta y todo lo necesario para su correcta instalación.

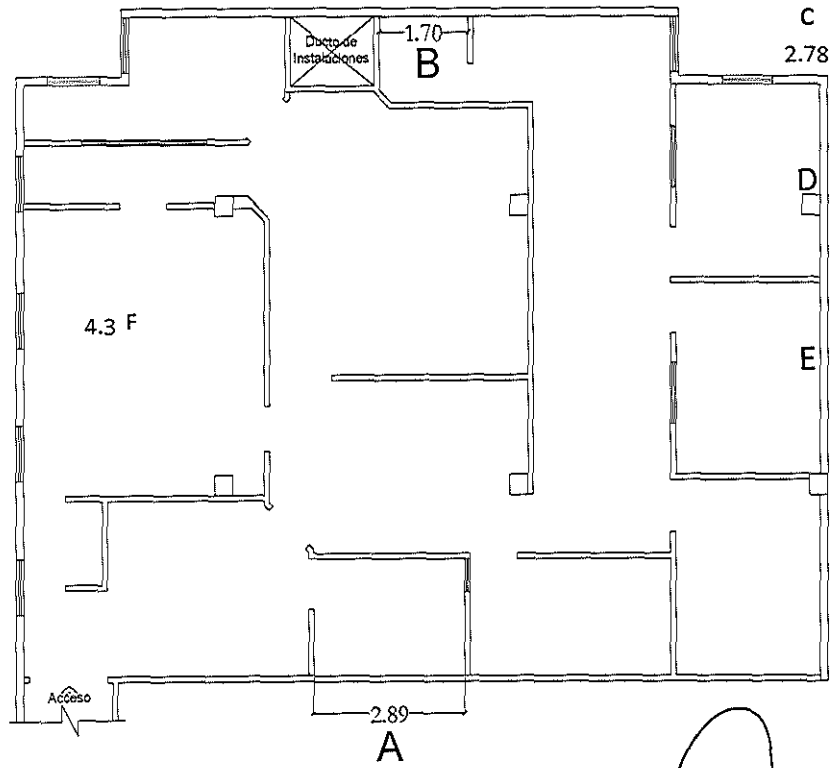

REF.	ANCHO	ALTURA	M2	
A	1.7	2.42	4.11	} Recubrimiento de tubería
B	2.89	2.42	6.99	
C	2.78	1.2	3.34	
D	3.46	1.2	4.15	
E	3.38	1.2	4.06	
F	4.3	1.2	5.16	
			<u>27.81</u>	M2

TOTAL DE OBRA EJECUTADA=	27.81
TOTAL OBRA SEGÚN PRESUPUESTO=	10.00
ESTA ESTIMACION=	10.00
POR ESTIMAR=	-17.81

FIRMA:		ELABORO		APROBO		REVISO	
NOMBRE:	Ing. Jose Luis Moreno Cordova		Mtro Jesús Eduardo Chavez Leal		Lic. I. Ernesto Isaác Ríos Albarrán		Ing. César Augusto Oré Girón
CARGO:	CONTRATISTA Simcor Mantenimiento S.A. DE C.V.		Dirección General de Administración H. Supremo Tribunal de Justicia		Dirección de Servicios Generales H. Supremo Tribunal de Justicia		Jefe de Departamento Infraestructura H. Supremo Tribunal de Justicia

**NUMEROS GENERADORES**

HOJA 30 DE 39

**OBRA:** Adecuación de Área donde será instalado el Juzgado de Ejecución en Hermosillo, Sonora

**ESTIMACIÓN N°:** 2 (DOS)

**CONTRATO**

STJ-COP-14-01

**FRENTE:**

Instalación Eléctrica  
Alumbrado

**PERIODO DE ESTIMACION**

DE 04/06/2014  
AL 18/06/2014

**No. DE CONCEPTO:**

STJ-IEAL-02

**OBSERVACION:**

Unidad SAL. CANT. -4.00

**CONCEPTO:** Suministro y colocación de salida para centro de lámparas Estándar con tubería de 1/2" conduit sin rosca, registro de caja gal. tipo octogonal con tapa, cable THW 600V. 90 DEL TIPO LS marca indiana CAL. 2 #12 Y 1 #14, juego de perfil y abrazadera unicanal según requiera, incluye material, mano de obra, accesorios y todo lo necesario para su correcta instalación.

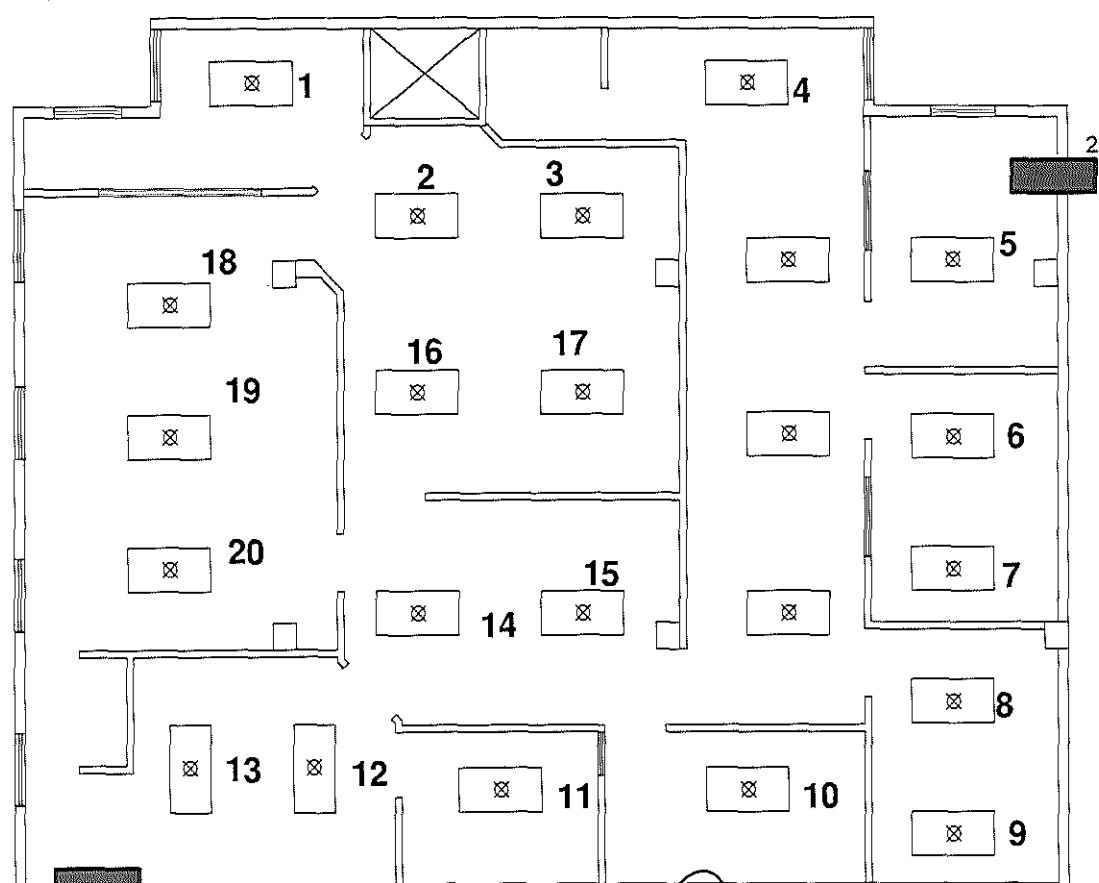

REF.	CANT.
1	1.00
2	1.00
3	1.00
4	1.00
5	1.00
6	1.00
7	1.00
8	1.00
9	1.00
10	1.00
11	1.00
12	1.00
13	1.00
14	1.00
15	1.00
16	1.00
17	1.00
18	1.00
19	1.00
20	1.00
21	1.00
22	1.00
24	1.00
<hr/>	
	24.00

TOTAL DE OBRA EJECUTADA=	24.00
TOTAL OBRA SEGÚN PRESUPUESTO=	20.00
ESTA ESTIMACION=	20.00
FOR ESTIMAR=	-4.00

<b>FIRMA:</b>	<i>[Signature]</i>	<b>ELABORO</b>	<i>[Signature]</i>	<b>APROBO</b>	<i>[Signature]</i>	<b>REVISO</b>	<i>[Signature]</i>
<b>NOMBRE:</b>	Ing. Jose Luis Moreno Cordova		Mtro Jesus Eduardo Chavez Leal		Lic. I. Ernesto Isaac Rios Albanan		Ing. César Augusto Oré Girón
<b>CARGO:</b>	CONTRATISTA Simcor Mantenimiento S.A. DE C.V.		Dirección General de Administración H. Supremo Tribunal de Justicia		Dirección de Servicios Generales H. Supremo Tribunal de Justicia		Jefe de Departamento Infraestructura H. Supremo Tribunal de Justicia



**NUMEROS GENERADORES**

<b>OBRA:</b>	Adecuación de Área donde será instalado el Juzgado de Ejecución en Hermosillo, Sonora			HOJA	31	DE	39
<b>CONTRATRO</b>	STJ-COP-14-01	<b>FRENTE:</b>	Instalación Eléctrica Alumbrado	<b>ESTIMACIÓN N°:</b>	2 (DOS)		
<b>No. DE CONCEPTO:</b>	STJ-HEAL-06	<b>OBSERVACION:</b>		<b>PERIODO DE ESTIMACION</b>	DE	04/06/2014	
					AL	18/06/2014	
				<b>Unidad</b>	pza	<b>CANT.</b>	-1.00

**CONCEPTO:** Suministro y colocación de luminaria marca HUBBELL, para empotrar en plafón reticular, con tres lámparas fluorescentes de 32 W, T8, 127 V, catalogo No. JT824-332-GFS-A12-EB8120, incluye tubo metálico flexible de 16mm, terminal recta y/o curvo para la interconexión de luminaria a registro próximo.

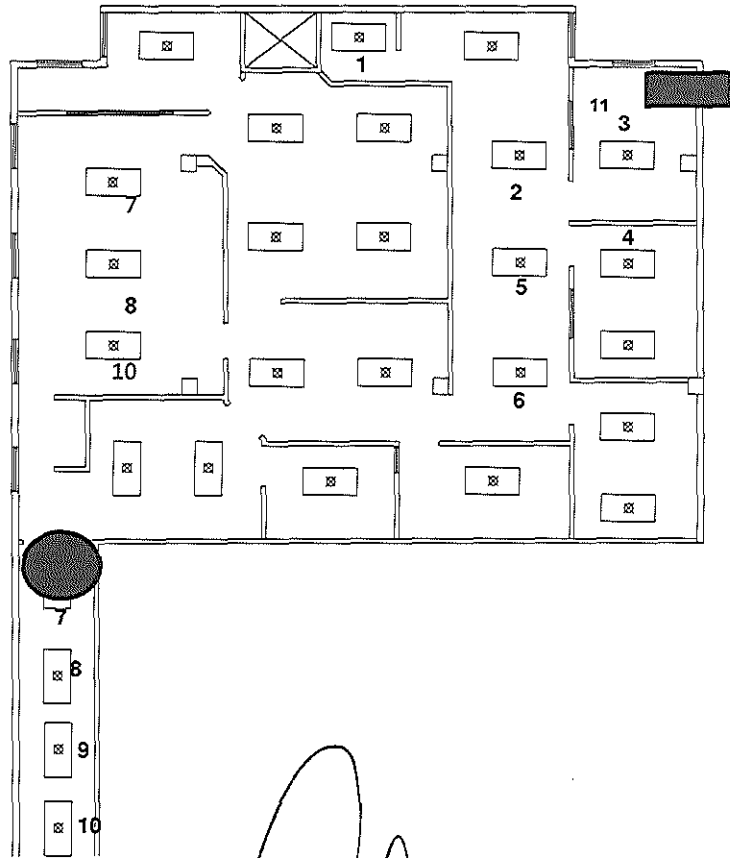

REF	CANT.
1	1.00
2	1.00
3	1.00
4	1.00
5	1.00
6	1.00
7	1.00
8	1.00
9	1.00
10	1.00
11	1.00
	<u>11.00</u>

TOTAL DE OBRA EJECUTADA=	11.00
TOTAL OBRA SEGÚN PRESUPUESTO=	10.00
ESTA ESTIMACION=	10.00
POR ESTIMAR=	-1.00

<b>ELABORO</b>	<b>APROBO</b>	<b>VO BO</b>	<b>REVISO</b>
 Ing. Jose Luis Moreno Cordova <b>CONTRATISTA</b> Simcor Mantenimiento S.A. DE C.V.	 Mtro Jesus Eduardo Chavez Leal Direccion General de Administracion H. Supremo Tribunal de Justicia	 Lic. I. Ernesto Isaac Rios Albarran Direccion de Servicios Generales H. Supremo Tribunal de Justicia	 Ing. César Augusto Oré Girón Jefe de Departamento Infraestructura H. Supremo Tribunal de Justicia
<b>IRMA:</b>			
<b>OMBRE:</b>			
<b>ARGO:</b>			

NUMEROS GENERADORES

HOJA 32 DE 39

OBRA: Adecuación de Área donde será instalado el Juzgado de Ejecución en Hermosillo, Sonora

ESTIMACIÓN N°: 2 (DOS)

CONTRATO: STJ-COP-14-01 FREENTE: Oficina contactos normales y regulados

PERIODO DE ESTIMACION DE 04/06/2014 AL 18/06/2014

No. DE CONCEPTO: STJ-IECT-01 Oficina contactos normales y regulados

Unidad SAL. CANT. -1.00

CONCEPTO: Suministro y colocación de salida para contacto doble con tubería de 1/2" conduit sin rosca, registro de caja galv. tipo octogonal con tapa, cable THW 600V. 90 DEL TIPO LS marca indiana CAL. 2 #10 Y 1 #12, juego de perfil y abrazadera unicanal según requiera contacto doble marca Arrow CAT 5250-M con tapa color marfil, incluye material, mano de obra, accesorios y todo lo necesario para su correcta instalación.

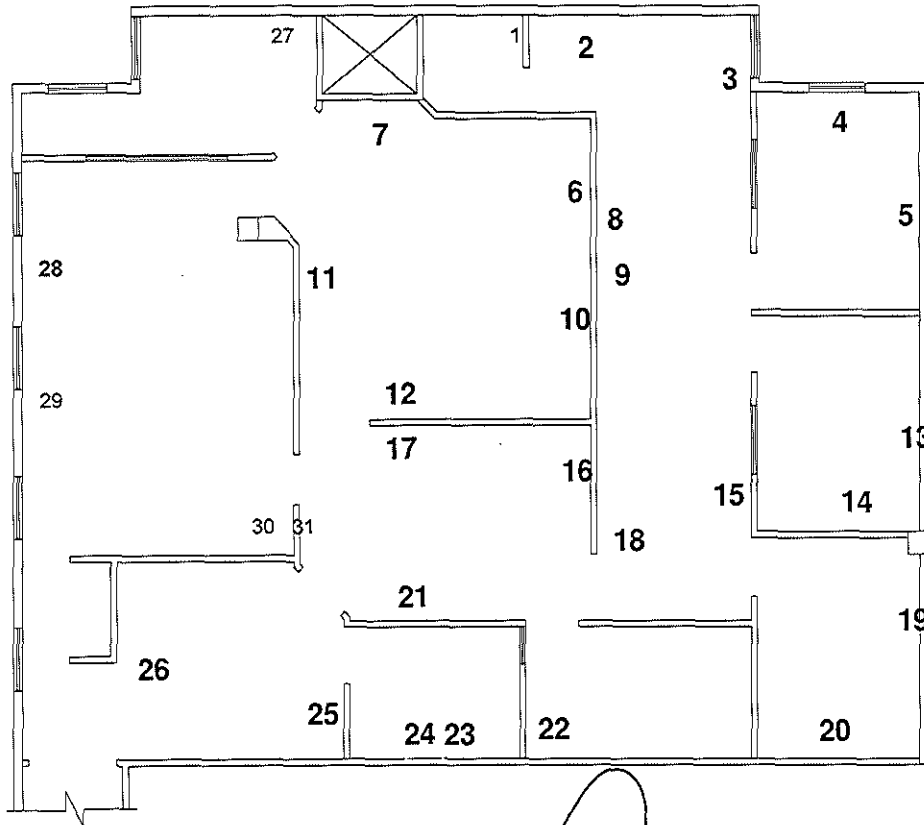

REF.	CANT.
1	1.00
2	1.00
3	1.00
4	1.00
5	1.00
6	1.00
7	1.00
8	1.00
9	1.00
10	1.00
11	1.00
12	1.00
13	1.00
14	1.00
15	1.00
16	1.00
17	1.00
18	1.00
19	1.00
20	1.00
21	1.00
22	1.00
23	1.00
24	1.00
25	1.00
26	1.00
27	1.00
28	1.00
29	1.00
30	1.00
31	1.00

Total de salidas 31

TOTAL DE OBRA EJECUTADA=	31.00
TOTAL OBRA SEGÚN PRESUPUESTO=	30.00
ESTA ESTIMACION=	30.00
POR ESTIMAR=	-1.00

FIRMA:				
NOMBRE:	Ing. Jose Luis Moreno Cordova	Mtro Jesus Eduardo Chavez Leal	Lic. I. Ernesto Isaac Rios Albarán	Ing. César Augusto Oré Girón
CARGO:	CONTRATISTA Simcor Mantenimiento S.A. DE C.V.	Dirección General de Administración H. Supremo Tribunal de Justicia	Dirección de Servicios Generales H. Supremo Tribunal de Justicia	Jefe de Departamento Infraestructura H. Supremo Tribunal de Justicia

**NUMEROS GENERADORES**

HOJA 33 DE 39

OBRA: Adecuación de Área donde será instalado el Juzgado de Ejecución en Hermosillo, Sonora

ESTIMACIÓN N°: 2 (DOS)

CONTRATO

STJ-COP-14-01

FRENTE:

Oficina contactos normales y regulados

PERIODO DE ESTIMACION

DE 04/06/2014

AL 18/06/2014

No. DE CONCEPTO:

STJ-IECT-02

OBSERVACION:

Unidad sal CANT. -1.00

CONCEPTO: Suministro y colocación de salida adicional para contacto doble a 20 cm. del contacto con tubería de 1/2" conduit sin rosca, registro de caja galv. tipo octogonal con tapa, cable THW 600V. 90 DEL TIPO LS marca indiana CAL. 2 #10 Y 1 #12, juego de perfil y abrazadera unicanal según requiera contacto doble marca Arrow CAT 5250-M con tapa color marfil, incluye material, mano de obra, accesorios y todo lo necesario para su correcta instalación.

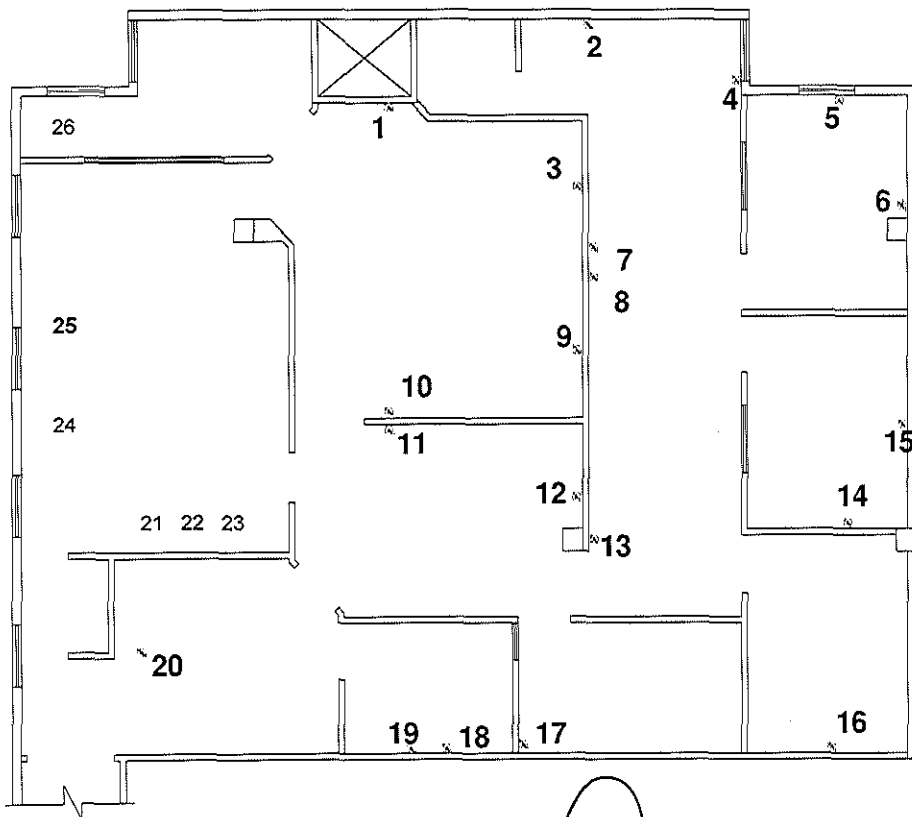

REF.	CANT.
1	1.00
2	1.00
3	1.00
4	1.00
5	1.00
6	1.00
7	1.00
8	1.00
9	1.00
10	1.00
11	1.00
12	1.00
13	1.00
14	1.00
15	1.00
16	1.00
17	1.00
18	1.00
19	1.00
20	1.00
21	1.00
22	1.00
23	1.00
24	1.00
25	1.00
26	1.00

TOTAL DE OBRA EJECUTADA=	26.00
TOTAL OBRA SEGÚN PRESUPUESTO=	25.00
ESTA ESTIMACION=	25.00
POR ESTIMAR=	-1.00

FIRMA:				
NOMBRE:	Ing. Jose Luis Moreno Cordova	Mtro Jesus Eduardo Chavez Leal	Lic. I. Ernesto Isaac Rios Albarran	Ing. César Augusto Oré Girón
CARGO:	CONTRATISTA Simcor Mantenimiento S.A. DE C.V.	Direccion General de Administracion H. Supremo Tribunal de Justicia	Direccion de Servicios Generales H. Supremo Tribunal de Justicia	Jefe de Departamento Infraestructura H. Supremo Tribunal de Justicia

NUMEROS GENERADORES

HOJA	34	DE	39
------	----	----	----

OBRA: Adecuación de Área donde será instalado el Juzgado de Ejecución en Hermosillo, Sonora

ESTIMACIÓN N°: 2 (DOS)

CONTRATRO: STJ-COP-14-01 FREENTE: Voz y Datos

PERIODO DE ESTIMACION	DE	04/06/2014
	AL	18/06/2014

No. DE CONCEPTO: STJ-IE04-01 OBSERVACION:

Unidad	ml	CANT.	-4.12
--------	----	-------	-------

CONCEPTO: Suministro e instalación de charola para portar cable de 8" de ancho paso 6 marca Cross Line o similar, incluye: Material, mano de obra, charola, accesorios, Herrajes, Soportaría, Herramienta y todo lo necesario para su correcta instalación.

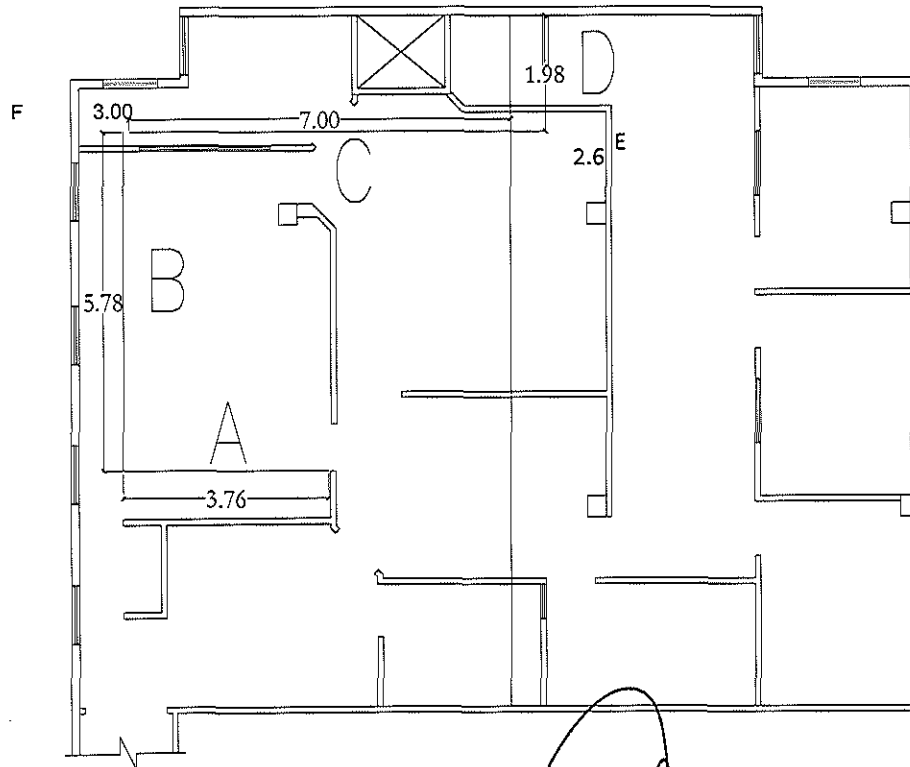

REF.	CANT.
A	3.76
B	5.78
C	7.00
D	1.98
E	2.60
F	3.00
	<u>24.12</u>
	ml

TOTAL DE OBRA EJECUTADA=	24.12
TOTAL OBRA SEGÚN PRESUPUESTO=	20.00
ESTA ESTIMACION=	20.00
POR ESTIMAR=	-4.12

FIRMA:		ELABORO		APROBO		REVISO	
NOMBRE:	Ing. Jose Luis Moreno Cordova		Mtro Jesus Eduardo Chavez Leal		Lic. I. Ernesto Isaac Rios Albarran		Ing. César Augusto Dré Girón
CARGO:	CONTRATISTA Simcor Mantenimiento S.A. DE C.V.		Direccion General de Administracion H. Supremo Tribunal de Justicia		Direccion de Servicios Generales H. Supremo Tribunal de Justicia		Jefe de Departamento Infraestructura H. Supremo Tribunal de Justicia

NUMEROS GENERADORES

HOJA 35 DE 39

OBRA: Adecuación de Área donde será instalado el Juzgado de Ejecución en Hermosillo, Sonora

ESTIMACIÓN N°: 2 (DOS)

CONTRATO: STJ-COP-14-01 FREENTE: Pintura y Acabados

PERIODO DE ESTIMACION: DE 04/06/2014 AL 18/06/2014

No. DE CONCEPTO: STJ-PIN-01 OBSERVACION:

Unidad m2 CANT.

CONCEPTO: Suministro y colocación de pintura marca Osel color alabaste calidad plata o similar clave 5390W en muros de tablaroca, plafones de tabla roca y muros en de yeso y aplanado de mortero cemento cal arena, será aplicado a dos manos sobre una base de sellador y dos manos de aplicación de pintura marca Osel Incluye: Material, mano de obra, herramienta y todo lo necesario para su correcta instalación.

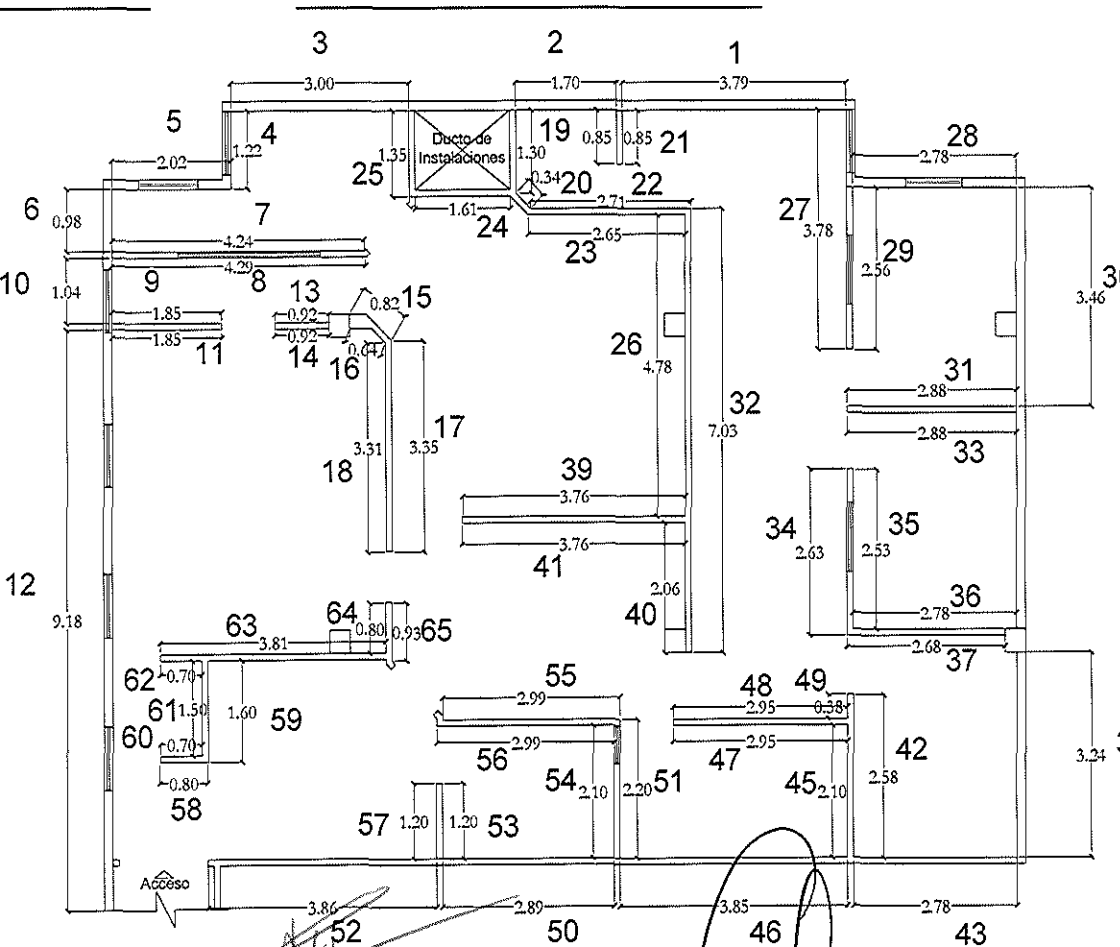

REF.	ANCHO	REF.	ANCHO	REF.	ANCHO
1	3.79	25	1.35	48	2.95
2	1.70	26	4.78	49	0.38
3	3.00	27	3.78	50	2.89
4	1.22	28	2.78	51	2.2
5	2.02	29	2.56	52	3.86
6	0.98	30	3.46	53	1.2
7	4.24	31	2.88	54	2.1
8	4.29	32	7.03	55	2.99
9	1.85	33	2.88	56	2.99
10	1.04	34	2.63	57	1.2
11	1.85	35	2.53	58	0.8
12	9.18	36	2.78	59	1.6
13	0.92	37	2.68	60	0.7
14	0.92	38	3.24	61	1.5
15	0.82	39	3.76	62	0.7
16	0.64	40	2.06	63	3.81
17	3.35	41	3.76	64	0.8
18	3.31	42	2.58	65	0.93
19	1.30	43	2.78	<b>C 33.6</b>	
20	0.34	44	2.78	<b>A+B+C ALTURA</b>	
21	0.85	45	2.10	<b>160.16</b>	<b>2.42</b>
22	2.71	46	3.85	<b>387.59</b>	
23	2.65	47	2.95		
24	1.61	<b>B 71.98</b>			
<b>A 54.58</b>					

TOTAL DE OBRA EJECUTADA=	
TOTAL OBRA SEGÚN PRESUPUESTO=	
ESTA ESTIMACION=	
POR ESTIMAR=	

FIRMA:	ELABORO	APROBO	REVISO
NOMBRE:	Ing. Jose Luis Moreno Cordova	Mtro Jesus Eduardo Chavez Leal	Ing. César Augusto Oré Girón
CARGO:	CONTRATISTA Simcor Mantenimiento S.A. DE C.V.	Dirección General de Administración H. Supremo Tribunal de Justicia	Jefe de Departamento Infraestructura H. Supremo Tribunal de Justicia

NUMEROS GENERADORES

HOJA 36 DE 39

OBRA:	Adecuación de Área donde será instalado el Juzgado de Ejecución en Hermosillo, Sonora			ESTIMACIÓN N°:	2 (DOS)
CONTRATRO	STJ-COP-14-01	FRENTE:	Pintura y Acabados	PERIODO DE ESTIMACION	DE 04/06/2014 AL 18/06/2014
No. DE CONCEPTO:	STJ-PIN-01	OBSERVACION:		Unidad	m2 CANT. -55.14
CONCEPTO:	Suministro y colocación de pintura marca Osel color alabaste calidad plata o similar clave 5390W en muros de tablaroca, plafones de tabla roca y muros en de yeso y aplanado de mortero cemento cal arena , será aplicado a dos manos sobre una base de sellador y dos manos de aplicación de pintura marca Osel Incluye: Material, mano de obra, herramienta y todo lo necesario para su correcta instalación.				

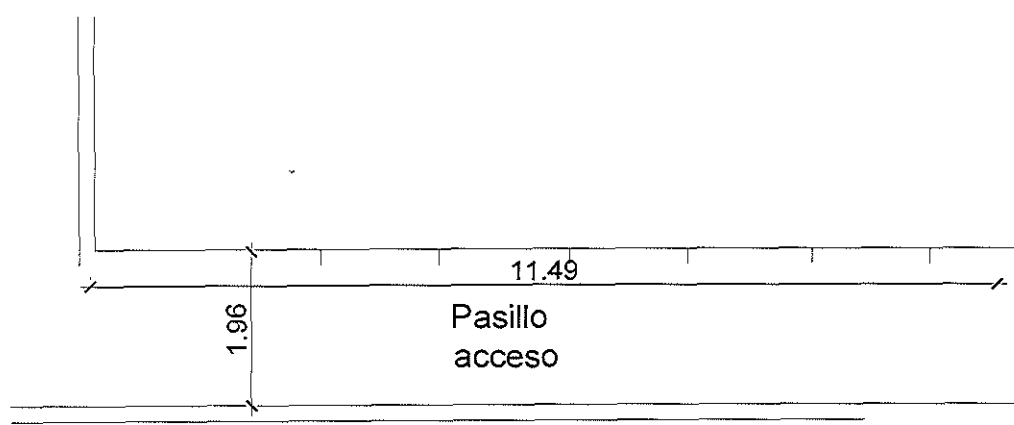

REF.	ANCHO	REF.	ANCHO	REF.	ANCHO	Total
25	1.35	48	2.95	Pasillo		
26	4.78	49	0.38	11.49	2.7	31.02
27	3.78	50	2.89	11.49	2.7	31.02
28	2.78	51	2.2	62.05 m2		
29	2.56	52	3.86			
30	3.46	53	1.2			
31	2.88	54	2.1			
32	7.03	55	2.99			
33	2.88	56	2.99			
34	2.63	57	1.2			
35	2.53	58	0.8			
36	2.78	59	1.6			
37	2.68	60	0.7			
38	3.24	61	1.5			
39	3.76	62	0.7			
40	2.06	63	3.81			
41	3.76	64	0.8			
42	2.58	65	0.93			
43	2.78	33.6 ml				
44	2.78	71.98 ml				
45	2.10	Hoja anterior 387.587				
46	3.85	Esta Hoja 317.55				
47	2.95	Total de Pintura 705.14 m2				

Area de Zoclo	71.98	Altura	Total
	33.60		
Pasillo	105.58	2.42	255.50
			62.046
Total			317.55 m2

TOTAL DE OBRA EJECUTADA=	705.14
TOTAL OBRA SEGÚN PRESUPUESTO=	650.00
ESTA ESTIMACION=	650.00
FOR ESTIMAR=	-55.14

FIRMA:	ELABORO	APROBO	Vo.Bo	REVISO
NOMBRE:	Ing. Jose Luis Moreno Cordova	Mtro Jesus Eduardo Chavez Leal	Lic. J. Ernesto Isaac Rios Albarran	Ing. César Augusto Oré Girón
CARGO:	CONTRATISTA	Direccion General de Administracion	Direccion de Servicios Generales	Jefe de Departamento Infraestructura
	Ing. Jose Luis Moreno Cordova	H. Supremo Tribunal de Justicia	H. Supremo Tribunal de Justicia	H. Supremo Tribunal de Justicia

NUMEROS GENERADORES

HOJA 37 DE 39

OBRA: Adecuación de Área donde será instalado el Juzgado de Ejecución en Hermosillo, Sonora

ESTIMACIÓN N°: 2 (DOS)

CONTRATO: STJ-COP-14-01 FRENTE: Aire Acondicionado y Ductos

PERIODO DE ESTIMACION: DE 04/06/2014 AL 18/06/2014

No. DE CONCEPTO: STJ-AAD-03 OBSERVACION:

Unidad pza CANT. -9.00

CONCEPTO: Suministro e instalación de Difusor Modulado, fabricada en lamina acero, terminada en esmalte blanco satinado. el precio incluye : colganteria, material, mano de obra, herramienta y todo lo necesario para su correcta instalación.

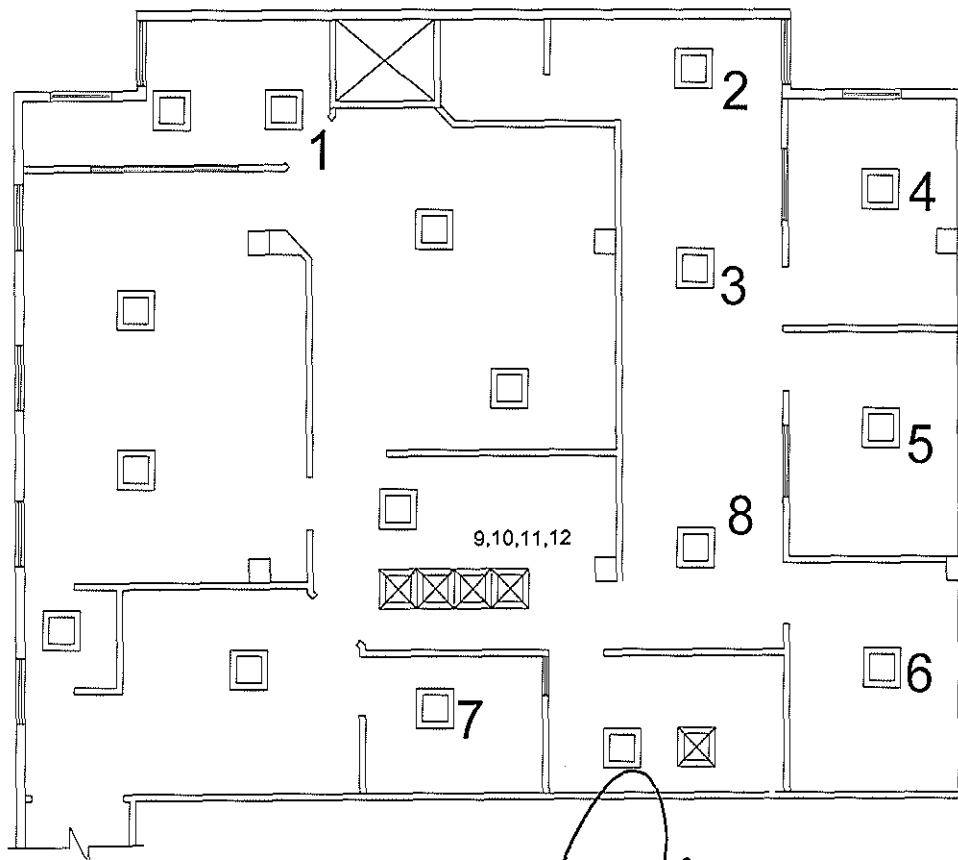

REF.	CANT.
1	1.00
2	1.00
3	1.00
4	1.00
5	1.00
6	1.00
7	1.00
8	1.00
9	1.00
10	1.00
11	1.00
12	1.00
	12.00

TOTAL DE OBRA EJECUTADA=	12.00
TOTAL OBRA SEGÚN PRESUPUESTO=	3.00
ESTA ESTIMACION=	3.00
POR ESTIMAR=	-9.00

FIRMA:				
NOMBRE:	Ing. Jose Luis Moreno Cordova	Mtro Jesus Eduardo Chavez Leal	Lic. I. Ernesto Isaac Rios Albarcan	Ing. César Augusto Oré Girón
CARGO:	CONTRATISTA Simcor Mantenimiento S.A. DE C.V.	Direccion General de Administracion H. Supremo Tribunal de Justicia	Direccion de Servicios Generales H. Supremo Tribunal de Justicia	Jefe de Departamento Infraestructura H. Supremo Tribunal de Justicia



OBRA: Adecuación de Área donde será instalado el Juzgado de Ejecución en Hermosillo, Sonora

ESTIMACIÓN N°: 2 (DOS)

CONTRATO

STJ-COP-14-01

FRENTE:

Aire Acondicionado y Ductos

PERIODO DE ESTIMACION

DE 04/06/2014  
AL 18/06/2014

No. DE CONCEPTO:

STJ-AAD-04-1

OBSERVACION:

Unidad mts CANT. -1.95

CONCEPTO: Ducto flexible diámetro 6"

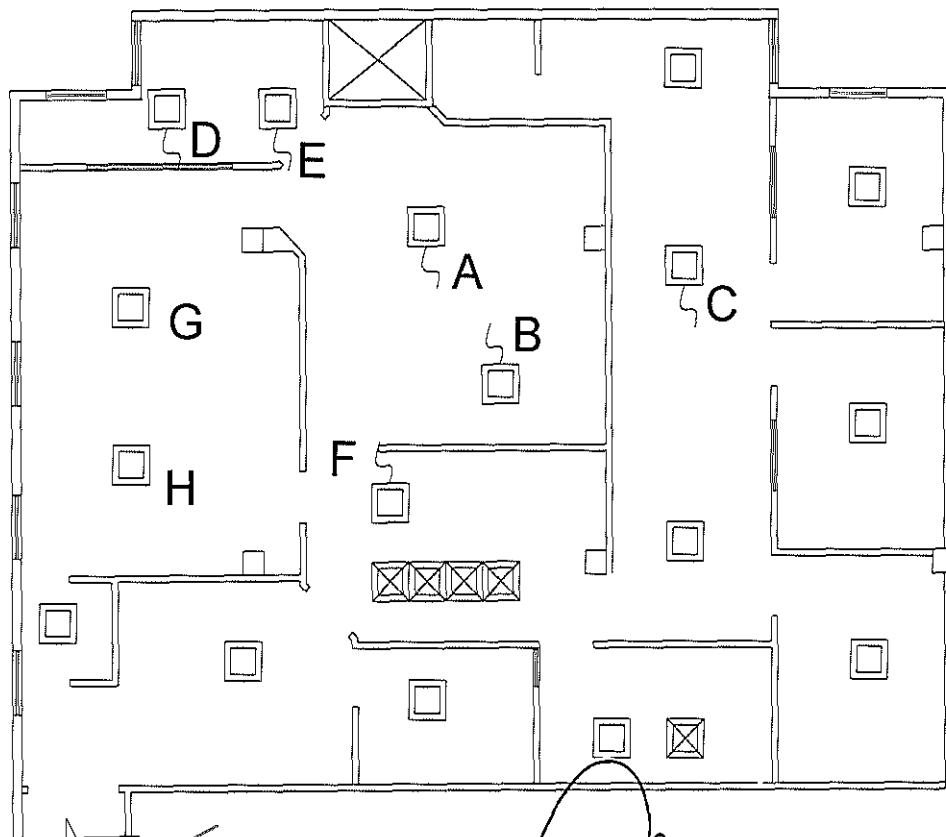

REF.	UNIDAD	CANT.
A	ML	1.50
B	ML	2.10
C	ML	1.65
D	ML	1.50
E	ML	2.20
F	ML	1.00
G	ML	2.20
H	ML	1.80
		<u>13.95</u>

TOTAL DE OBRA EJECUTADA=	13.95
TOTAL OBRA SEGÚN PRESUPUESTO=	12.00
ESTA ESTIMACION=	13.95
POR ESTIMAR=	-1.95

FIRMA:

NOMBRE:

CARGO:

ELABORO

Ing. Jose Luis Moreno Cordova

CONTRATISTA

Simcor Mantenimiento S.A. DE C.V.

APROBO

Mtro Jesus Eduardo Chavez Leal

Dirección General de Administración

H. Supremo Tribunal de Justicia

Vo.Bo

Lic. J. Ernesto Isaac Rios Albarran

Dirección de Servicios Generales

H. Supremo Tribunal de Justicia

REVISO

Ing. César Augusto Oré Girón

Jefe de Departamento Infraestructura

H. Supremo Tribunal de Justicia



NUMEROS GENERADORES

OBRA:	Adecuación de Área donde será instalado el Juzgado de Ejecución en Hermosillo, Sonora			HOJA	39	DE	39
CONTRATO	STJ-COP-14-01	FRENTE:	Varios	ESTIMACIÓN N°:	2 (DOS)		
No. DE CONCEPTO:	STJ-VA-03	OBSERVACION:		PERIODO DE ESTIMACION	DE	04/06/2014	
				AL	18/06/2014		
				Unidad	m3	CANT.	-7.00

CONCEPTO: Retiro en camion de material producto de la construccion de area de apile a fuera de obra incluye: material, mano de obra y todo lo necesario para su correcta instalacion.

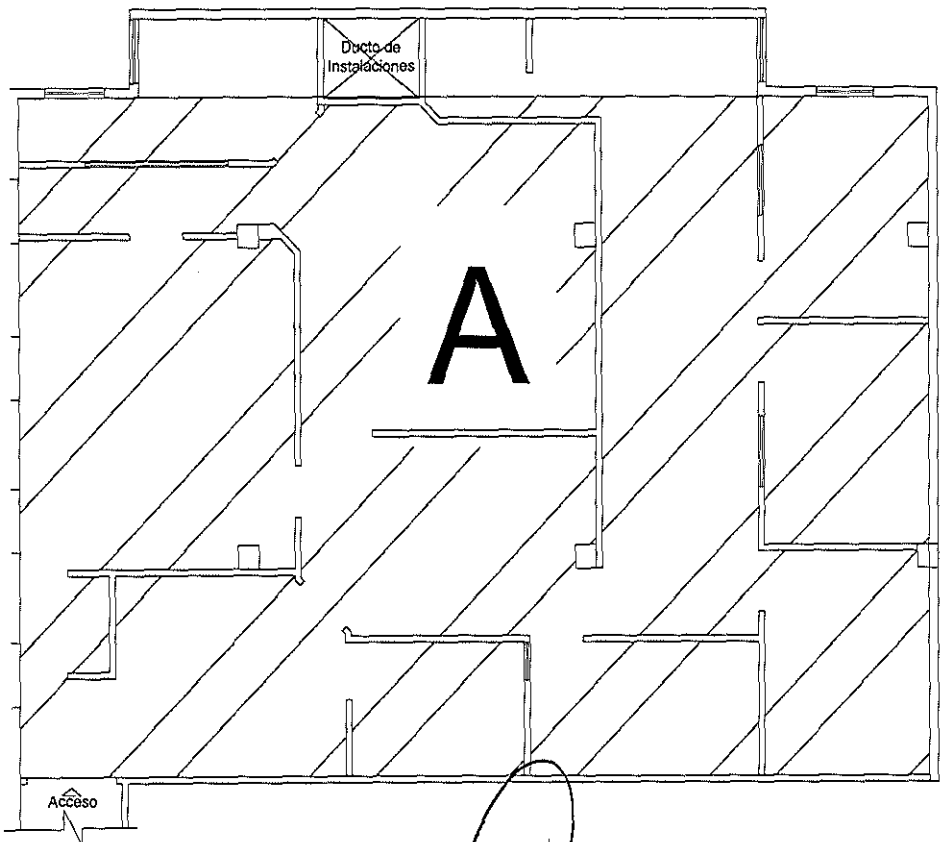

m2      altura      m3  
 175.00      0.08      14

TOTAL DE OBRA EJECUTADA=	14.00
TOTAL OBRA SEGÚN PRESUPUESTO=	7.00
ESTA ESTIMACION=	7.00
FOR ESTIMAR=	-7.00

RMA:	ELABORO	APROBO	Yo Bo	REVISO
OMBRE:	Ing. Jose Luis Moreno Cordova	Mtro Jesus Eduardo Chavez Leal	Lic. J. Ernesto Isaac Rios Albarran	Ing. César Augusto Oré Girón
ARGO:	CONTRATISTA	Direccion General de Administracionon	Direccion de Servicios Generales	Jefe de Departamento Infraestructura
	Simcor Mantenimiento S.A. DE C.V.	H. Supremo Tribunal de Justicia	H. Supremo Tribunal de Justicia	H. Supremo Tribunal de Justicia



Reporte Fotográfico

HOJA

1

DE

2

OBRA:

Adecuación de Área donde será instalado el Juzgado de Ejecución en Hermosillo, Sonora

ESTIMACIÓN N°:

2 (DOS)

CONTRATO

STJ-COP-14-01

CONTRATISTA:

Simcor Mantenimiento S.A. DE C.V.

PERIODO DE ESTIMACION:

DE

04/06/2014

AL

18/06/2014

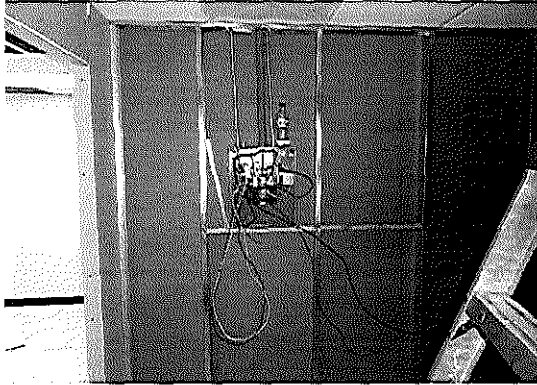

TABLERO



FLEXIBLE



INSTALACION DE LAMPARA

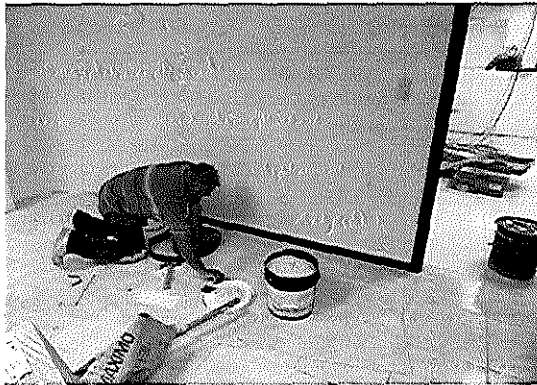

INSTALACION DE ZOCLO

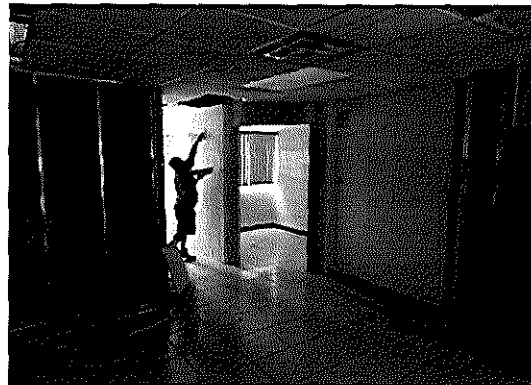

DIFUSOR DE AIRE



PLAFOND

FIRMA:

ELABORO

APROBO

REVISO

REVISO

NOMBRE:

Ing. Jose Luis Moreno Cordova

Mtro. Jesus Eduardo Chavez Leal

Lic. I. Ernesto Isaac Rios Albarran

Ing. César Augusto Oré Girón

CARGO:

CONTRATISTA  
Simcor Mantenimiento S.A. DE C.V.

Dirección General de Administración  
H. Supremo Tribunal de Justicia

Dirección de Servicios Generales  
H. Supremo Tribunal de Justicia

Jefe de Departamento Infraestructura  
H. Supremo Tribunal de Justicia



Reporte Fotográfico

OBRA:	Adecuación de Área donde será instalado el Juzgado de Ejecución en Hermosillo, Sonora	HOJA:	2	DE:	2
CONTRATO:	STJ-COP-14-01	CONTRATISTA:	Simcor Mantenimiento S.A. DE C.V.	ESTIMACIÓN N°:	2 (DOS)
			PERIODO DE ESTIMACION:	DE	04/06/2014
				AL	18/06/2014

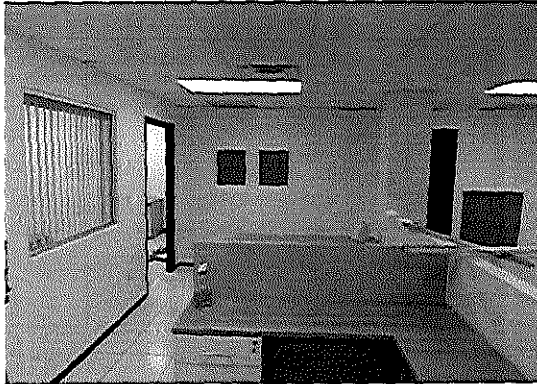

PINTURA VINILICA

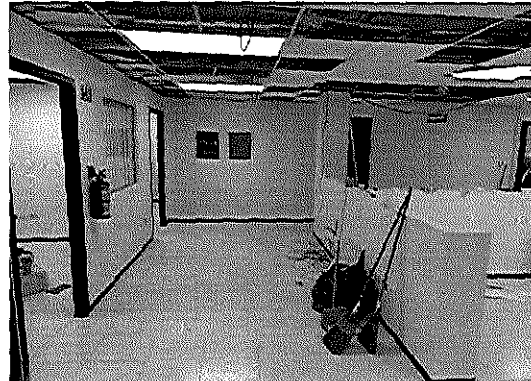

LIMPIEZA



YESO



CUELLO PARA DUCTO

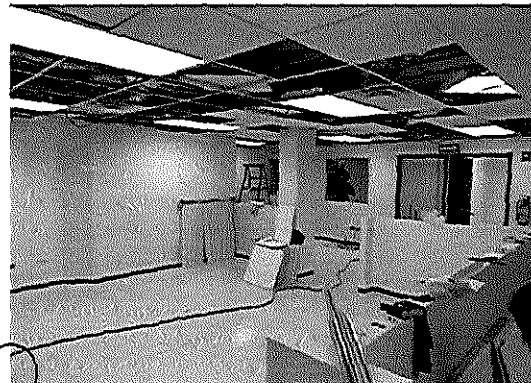

RENIVELACION DE PLAFOND

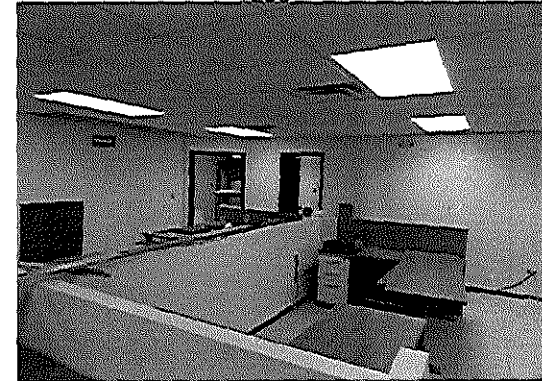

REUBICACION DE LAMPARAS

ELABORO	APROBO	REVISO
 Ing. Jose Luis Moreno Cordova CONTRATISTA Simcor Mantenimiento S.A. DE C.V.	 Mtro Jesus Eduardo Chavez Leal Direccion General de Administracion H. Supremo Tribunal de Justicia	 Lic. J. Ernesto Isaac Ries Albaran Direccion de Servicios Generales H. Supremo Tribunal de Justicia
MA: FBRE: GO:	Ing. César Augusto Oré Girón Jefe de Departamento Infraestructura H. Supremo Tribunal de Justicia	